

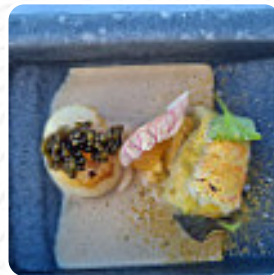

Cardápio Suba

<https://cardapio.menu>

R. De Santa Catarina N°1, Lisbon 1200-401, Portugal



A carta do Suba em Lisbon inclui cerca de **41** diferentes pratos e bebidas. Em média você paga cerca de 22 € por um prato ou bebida.

Cardápio Suba



Massa

RAVIOLI 20 €

Pratos De Peixe

SALMONETE 28 €

Sobremesa

SELEÇÃO DE FRUTAS 8 €

Sopas

ALHO FRANCÊS 14 €

Risotos

RISOTO 17 €

Refrigerantes

GARRAFA DE ÁGUA 6 €

Bebidas Quentes

CAFÉ 3 €

Marisco Ao Kilo

LAVAGANTE 48 €

DO FORNO JOSPER / FROM THE JOSPER FIRE PIT

LOMBO MATURADO 32 €

French

FOIE GRAS 20 €

Peixes

A LULA 24 €

Futomaki (6 Uni) (Rolo Grande Com Dois Ou Mais Recheios.)

CARANGUEJO 23 €

Menu Grupos (Min 10 Pax)

SEGUNDA ENTRADA

Categoria De Restaurante

SOBREMESA

Estes Tipos De Pratos São Servidos

APERITIVO

Entradas/ Tapas

TABUA DE QUEIJOS 18 €

Cardápio

MENU DO CHEF 90 €

MENU DE DEGUSTAÇÃO
VEGETARIANO 70 €

Bebidas

BEBIDAS

MEIA GARRAFA DE ÁGUA 4 €

Carnes

POMBO ROYAL 27 €

Cardápio Suba



CABRITO DE LEITE 29 €

Vegetarianos

LENTILHAS 16 €

TUBÉRCULOS 14 €

Menu Degustation Kamome

5º CURSO

6TH COURSE

Não Categorizado

SEGUNDA SOBREMESA

SEGUNDO PRATO

Entradas

PRESUNTO DE PATO ARTESANAL 18 €

O COMEÇO DA EXPERIÊNCIA 5 €

COSTA ATLÂNTICA 16 €

VIEIRA E LAGOSTIM 22 €

Menu Degustazione €45

1º CURSO

2º CURSO

3º CURSO

4º CURSO

Sobremesas

ESFERA DE CHOCOLATE 13 €

ABÓBORA 12 €

ANANÁS DOS AÇORES 10 €

TIRAMISÚ VERRIDE 13 €

ALFARROBA 11 €

Suba

R. De Santa Catarina Nº1,
Lisbon 1200-401, Portugal

Horário de abertura:

Segunda-feira 12:30 -14:30 19:00
-22:30

Terça-feira 12:30 -14:30 19:00 -22:30

Quarta-feira 12:30 -14:30 19:00
-22:30

Quinta-feira 12:30 -14:30 19:00
-22:30

Sexta-feira 12:30 -14:30 19:00 -22:30

Sábado 12:30 -14:30 19:00 -22:30

Domingo 12:30 -14:30 19:00 -22:30

Feito com [Cardapio](#)

