

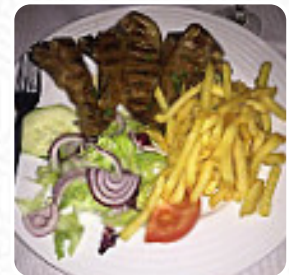

Cardápio O Vitoria

<https://cardapio.menu>

Rua Da Botelha Edificio Delta Marina, N 3, Vilamoura, Loulé, Portugal
+351289302189,+351289312961,+351289114666

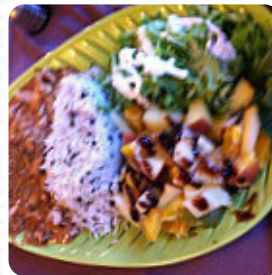

Um menu abrangente **disponível** do O Vitoria em Loulé, com todos os 41 pratos e bebidas que você encontra aqui no menu. O restaurante O Vitória em Vilamoura oferece um cardápio original com preços acessíveis e recebeu ótimas avaliações dos clientes, com uma pontuação de 93. Venha nos visitar e desfrutar de uma deliciosa experiência gastronômica!.

Cardápio O Vitoria



Bebidas Alcoólicas

SANGRIA

Escalope

SCHNITZEL

Pratos De Carne De Vaca

FILÉ MIGNON

Coquetéis

MOJITO

Pão

PÃO DE ALHO

Sobremesas Diversas

TORTA DE MAÇÃ

Bebidas

COPO DE VINHO

BEBIDAS

Categoria De Restaurante

ITALIANO

MEDITERRÂNEO

Massa

ESPAGUETE À BOLONHESA

MACARRÃO À BOLONHESA

LINGUINE

Pratos Principais

LOMBO

LASANHA

NACHOS

Sobremesa



CREPES

PROFITEROLES

TORTA DE MAÇÃ

Estes Tipos De Pratos São Servidos



BIFE DE ATUM

CORDEIRO

ESPAGUETE

PEIXE

PÃO

FRANGO

PIZZA

MACARRÃO

Os Pratos São Preparados Com



VIEIRAS

SALMÃO

CAMARÃO REI

PATO

PESTO

CARNE DE PORCO

PARMEGIANA

ABACATE

ATUM

BATATAS

MANTEIGA

Cardápio O Vitoria



ALHO

CARNE BOVINA

VEGETAIS

O Vitoria

Rua Da Botelha Edificio Delta
Marina, N 3, Vilamoura, Loulé,
Portugal

Horário de abertura:
Segunda-feira 18:00-22:30
Terça-feira 18:00-22:30
Quarta-feira 18:00-22:30
Quinta-feira 18:00-22:30
Sexta-feira 18:00-22:30
Sábado 18:00-22:30

Feito com [Cardapio](#)

