

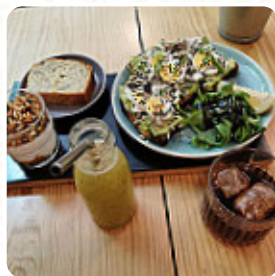

Cardápio Selva

<https://cardapio.menu>

R. Luís De Camões 112A, Lisbon, Portugal, 1300-356
+351961119166,+351215904192

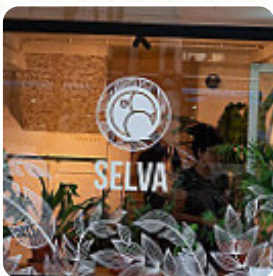

A **carta de Selva** em Lisbon inclui **40** menus. Em média os pratos ou bebidas *na [carta](#)* custam cerca de 6 €. As categorias podem ser consultadas na carta abaixo. Selva é um lugar fantástico para tomar café que ostenta um estilo elegante e moderno do milênio. O ambiente é calmo e confortável, tornando-o o local perfeito para uma tarde relaxante. Experimentei o bolo de nozes deles com um cappuccino. O bolo estava perfeitamente úmido e tinha um sabor de noz delicioso que combinava perfeitamente com o...

Cardápio Selva



Massa

QUICK 5 €

Café Da Manhã

GRANOLA

Entradas

MANTEIGA 3 €

Prato Principal

SAUDÁVEL 6 €

Pizza

BRUNCH 14 €

Combos

SELVA CAKE BOX 10 €

Café

CAPUCCINO

Salada De Frutas

SALADA DE FRUTAS 3 €

Menu De Almoço

VEGAN BRUNCH 16 €

Breakfasts

TIGELA DE AÇAÍ

Estes Tipos De Pratos São Servidos

TOSTADAS

Torrada

BRINDE

TORRADA DE ABACATE

Croissants

MISTO NUTELLA 3 €

QUEIJO FIAMBRE COMPOTA 3 €

Bebidas Quentes

CHÁ

CAFÉ 3 €

Acai Bowls

AÇAÍ E GRANOLA CASEIRA 5 €

AÇAÍ, FRUTAS, E GRANOLA CASEIRA 6 €

Torradas

2 FATIAS DE PÃO 3 €

1 FATIA DE PÃO 2 €

Tostas Em Pão Artesanal (Servido Das 10H Até 17H)

AMENDOIM BANANA 5 €

ABACATE FETA 7 €

Bebidas Não Alcoólicas

ÁGUA

SUCO

SUCO DE LARANJA

Cardápio Selva



Iogurte & Fruit Bowls

IOGURTE E SALADA DE FRUTAS 4 €

IOGURTE E GRANOLA CASEIRA 4 €

IOGURTE, GRANOLA CASEIRA, E SALADA DE FRUTAS 5 €

Categoria De Restaurante

GREGO

VEGANO

VEGETARIANO

Os Pratos São Preparados Com



FETA

ABACATE

IOGURTE

QUEIJO FETA

FRUTA

QUEIJO

TOMATES

BANANA

Selva

R. Luís De Camões 112A,
Lisbon, Portugal, 1300-356

Horário de abertura:

Segunda-feira 09:00 -18:00

Terça-feira 09:00 -18:00

Quarta-feira 09:00 -18:00

Quinta-feira 09:00 -18:00

Sexta-feira 09:00 -18:00

Sábado 09:00 -18:00

Domingo 09:00 -16:00

Feito com [Cardapio](#)

