

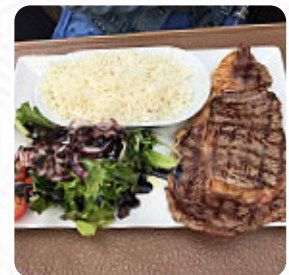

Cardápio Atalho

<https://cardapio.menu>

Príncipe Real, Santos & Estrela, Calçada do Patriarca 40, Almada, Portugal
+351213460311,+351213420682 - <http://www.grupoatalho.pt>



Um menu completo **disponível** do Atalho em Almada, com todos os **39** menus e bebidas que você encontra aqui no menu. O restaurante recebeu críticas mistas, com elogios ao ambiente, serviço e alguns pratos específicos, como as batatas e o pão com manteiga de alho. No entanto, houve várias críticas negativas em relação à qualidade da carne e aos preços elevados. Alguns clientes acharam os pratos principais decepcionantes e não retornariam, enquanto outros elogiaram a atmosfera encantadora e o serviço amigável. No geral, parece que a experiência do restaurante pode variar de acordo com o que é pedido no menu.

Cardápio Atalho

Bebidas Alcoólicas

SANGRIA

Entradas

FATIAS DE BATATA

Pratos Principais

LOMBO

Hambúrguer

HAMBÚRGUER VEGETARIANO

Entradas & Saladas

BATATAS FRITAS

Molhos

AIOLI

Pratos De Carne De Vaca

FILÉ MIGNON

Bifes

BIFE DE RIBEYE

Carne De Vaca

COSTELINHA

Bebidas Quentes

CAFÉ

Bebidas

BEBIDAS

CERVEJA

Coquetéis

CAIPIRINHA

MOJITO

Categoria De Restaurante

CHURRASCARIA

SOBREMESA

Saladas



SALADA DE REPOLHO

SALADA LATERAL

SALADA DE SALMÃO

Acompanhamentos



BATATA FRITA

BATATAS FRITAS

MANTEIGA DE ALHO

Sobremesa



SORVETE

CRUMBLE DE MAÇÃ

BOLO DE QUEIJO

Os Pratos São Preparados Com



FRUTA

CARNE DE PORCO

CARNE BOVINA

GORGONZOLA

MANTEIGA

PROVOLONE

BATATAS



Cardápio Atalho



QUEIJO

Estes Tipos De Pratos
São Servidos

PÃO

CORDEIRO



SOBREMESAS

CARNE

SALADA

BIFE DE ATUM

APERITIVO

HAMBÚRGUER

Atalho

Príncipe Real, Santos & Estrela,
Calçada do Patriarca 40,
Almada, Portugal

Horário de abertura:

Segunda-feira 12:00 -00:00

Terça-feira 12:00 -17:00 18:00
-00:00

Quarta-feira 12:00 -00:00

Quinta-feira 12:00 -17:00 18:00
-00:00

Sexta-feira 12:00 -00:00

Sábado 12:00 -17:00 18:00 -00:00

Domingo 12:00 -00:00

Feito com [Cardapio](#)

