

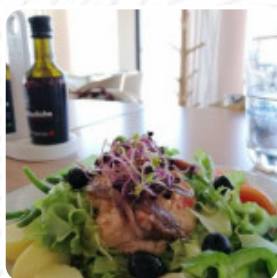

Cardápio Pedras Amarelas

<https://cardapio.menu>

Estrada Da Gale 8200 Praia Da Galé, Galé, Albufeira, Portugal
+351934876151,+351289591951 - <http://pedrasamarelas.pt/>



Aqui você encontra o [menu do Pedras Amarelas](#) em Albufeira. No momento, temos **38** pratos e bebidas no menu. Restaurante Pedras Amarelas em Galé, confira o cardápio original e os preços, leia as avaliações dos clientes. Com uma pontuação de 85 em 4 avaliações.

Cardápio Pedras Amarelas



Bebidas Não Alcoólicas

TÔNICO

Bebidas Alcoólicas

SANGRIA

Sanduíches

SANDUÍCHE DE BIFE

Entradas & Saladas

BATATAS FRITAS

Peixe

BADEJO

Pratos De Carne De Vaca

FILÉ MIGNON

Bebidas Quentes

CAFÉ

Pão

BAGUETE

Acompanhamentos

BATATA DOCE

Especialidades Mistas

CHURRASQUINHO

Bebidas

CERVEJA

BEBIDAS

Categoria De Restaurante

MEDITERRÂNEO

SOBREMESA

Frutos Do Mar

LULA

POLVO E ORZO

CAMARÃO

Estes Tipos De Pratos São Servidos



LAGOSTA

CORDEIRO

ENROLAR

MEXILHÕES

BIFE DE ATUM

PANINI

APERITIVO

PEIXE

FRANGO

Os Pratos São Preparados Com



BATATAS

ALHO

ATUM

CAMARÃO

VIEIRAS

FRUTOS DO MAR

CARNE DE PORCO

PESTO

CAMARÃO REI

Cardápio Pedras Amarelas

CAMARÕES

BACON

QUEIJO

Pedras Amarelas

Estrada Da Gale 8200 Praia Da Galé, Galé, Albufeira, Portugal

Horário de abertura:

Domingo 12:00-22:00
Segunda-feira 12:00-22:00
Terça-feira 12:00-22:00
Quarta-feira 12:00-22:00
Quinta-feira 12:00-22:00
Sexta-feira 12:00-22:00
Sábado 12:00-22:00

Feito com [Cardapio](#)

