

Cardápio 1692

<https://cardapio.menu>

1692, N266, 8550-232Portugal, Monchique

+351282910910 - <https://monchiquetermalresort.com/pt/restaurante-e-bares>

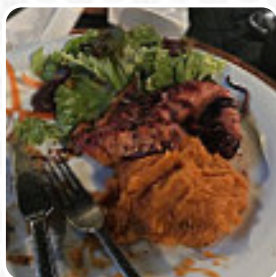

A **carta de 1692** em Monchique inclui **38** pratos. Em média os pratos ou bebidas *na [carta](#)* custam cerca de 12 €. As categorias podem ser consultadas na carta abaixo. No coração do Algarve, um restaurante se destaca por suas experiências contrastantes. Enquanto alguns visitantes relatam serviços lentos e rudeza, outros ressaltam a qualidade da comida e a atenção dos funcionários. Apesar das reclamações sobre pratos frios e bufês decepcionantes, muitos elogiam a comida saborosa e o ambiente tranquilo. O impacto das recentes queimadas também foi mencionado, esperando-se um esforço extra pelos visitantes da região. Em última análise, as opiniões oscilam entre desilusão e satisfação, refletindo a diversidade de experiências que este local oferece. Uma verdadeira montanha-russa gastronômica que merece ser explorada com ceticismo e esperança.

Cardápio 1692



Saladas

SALADA

Acompanhamentos

ARROZ

Prato Principal

ARROZ DE PATO A ANTIGA 15 €

Bebidas

SUCOS

Bebidas Quentes

CAFÉ

Café

CAFÉ EXPRESSO

Peixes

MACARRÃO DE PEIXE 15 €

Pratos Principais

FEIJOADA DE COGUMELOS 15 €

Principais

BIFE A MARRARE 19 €

Sopas 500ML

CALDO VERDE 4 €

Sobremesa

BROWNIES

SELEÇÃO DE FRUTA LAMINADA 5 €

Pratos Principais Do Mar

CARIL DE PESCADA COM CAMARÃO SERVIDO COM UM ARROZ 18 €

POSTA DE BACALHAU À MONCHIQUE 17 €

Categoria De Restaurante

SOBREMESA

MEDITERRÂNEO

Entradas

AZEITONAS MARINADAS

FOLHADO DE QUEIJO DE CABRA COM MEL DE MONCHIQUE E NOZES 8 €

GAMBAS NA FRIGIDEIRA COM AZEITE, ALHO E LOURO 14 €

Pratos Principais Da Serra

COZIDO DE GRÃO À MONCHIQUE 16 €

BOCHECHAS DE PORCO ESTUFADAS COM BATATINHAS ASSADAS 18 €

ALHEIRA DA MIRANDELA COM GRELOS E BATATA NOVA 13 €

Sobremesas

SELEÇÃO DE GELADOS E SORBETS 5 €

SORTIDO DE QUEIJOS COM UM CÁLICE DE VINHO DO PORTO (2 PESSOAS) 18 €

DELICIA DA VILLA TERMAL COM LARANJA, FIGO, XAROPE DE ALFARROBA E GELADO DE AMÊNDOA 8 €

Cardápio 1692



**PETIT GÂTEAU DE CHOCOLATE
COM MANTEIGA DE AMENDOIM E
GELADO DE BAUNILHA** 5 €

**MOUSSE DE MANGA OU BABA DE
CAMELO OU MOUSSE DE OREO** 4 €

Estes Tipos De Pratos São Servidos

PÃO

SOPA

BIFE DE ATUM

PEIXE

SOBREMESAS

Os Pratos São Preparados Com

CHOCOLATE

PESTO

FRUTA

CARNE DE PORCO

AZEITONAS

SALMÃO

1692

1692, N266, 8550-
232Portugal, Monchique

Horário de abertura:

Segunda-feira 08:00 -10:30 12:30 -15:00
19:00 -22:00

Terça-feira 08:00 -10:30 12:30 -15:00
19:00 -22:00

Quarta-feira 08:00 -10:30 12:30 -15:00
19:00 -22:00

Quinta-feira 08:00 -10:30 12:30 -15:00
19:00 -22:00

Sexta-feira 08:00 -10:30 12:30 -15:00
19:00 -22:00

Sábado 08:00 -10:30 12:30 -15:00 19:00
-22:00

Domingo 08:00 -10:30 12:30 -15:00
19:00 -22:00

Feito com [Cardapio](#)

