

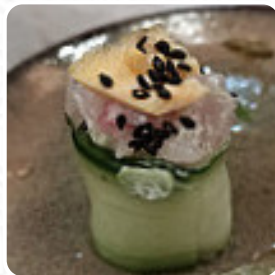

Cardápio Barra Este

<https://cardapio.menu>
R. De Altino Coelho 632, Maia 4470-282, Portugal



[A carta](#) do Barra Este em [Maia](#) inclui cerca de **37** diferentes pratos e bebidas. Em média você paga cerca de 11 € por um prato ou bebida.

Cardápio Barra Este



Pratos De Arroz

BUTA KIMUCHI 14 €

Rolinhos De Sushi

SUSHI

Maki

TEMAKI 5 €

Petiscos

SOPA DE MISSÔ 3 €

Sobremesa

BOLO DE QUEIJO 6 €

Makimono

PEÇAS ELABORADAS PELO CHEFE
4 UNIDADES 8 €

Gyoza & Harumaki

EBI HARUMAKI 4 €

Combinados

20 PEDAÇOS 22 €

Bebidas Quentes

CHÁ

Chá

CHÁ VERDE

Sushi Bar Entrees

CHIRASHI 20 €

Tataki

TATAKI DE SALMÃO 12 €

Combinado Sushi

10 PEÇAS 11 €

5 Bites

SALMÃO 6 €

Os Pratos São Preparados Com

EDAMAME 5 €

Especialidades Japonesas

YAKISSOBA 16 €

KATSUDON 16 €

Principais

TORI NAMBAN (FRANGO FRITO EM
POLME AGRIDOCE) 12 €

TORI KARAAGE (FRANGO FRITO À
JAPONESA) 14 €

Sushi

ZUKKE DON 16 €

SASHIMI MORI 10 UNIDADES 12 €

NIGIRI 6 UNIDADES 12 €

GUNKAN 6 UNIDADES 12 €

Menu Almoço

SUSHI 10 PEÇAS DE SUSHI 11 €

SUSHI TO SASHIMI (16 PEÇAS DE
SUSHI E SASHIMI) 15 €

Cardápio Barra Este



CHIRASHI (FATIAS DE PEIXE E TOPPINGS VARIADOS SOBRE ARROZ DE SUSHI) 16 €

COZINHA (PRATO DE INSPIRAÇÃO JAPONESA) 11 €

SOBREMESA DE DIA 3 €

CARAPAU PICADO 8 €

Entradas



TAKOYAKI 7 €

SALADA WAKAME 5 €

NAMBAN-ZUKEESCABECHE DE PEIXE À JAPONESA 7 €

OKONOMIYAKI (PANQUECA JAPONESA DE COUVE, CARNE E MARISCOS) 12 €

EBI FURAI (CAMARÃO PANADO À JAPONESA) 8 €

TEMPURA CAMARÃO (CAMARÃO FRITO EM POLME DE MASSA FINA) 8 €

CARPACCIO DE PEIXE BRANCO 15 €

TÁRTARO DE PEIXES 12 €

Barra Este

R. De Altino Coelho 632, Maia
4470-282, Portugal

Horário de abertura:

Segunda-feira 12:30 -15:00 19:30 -22:30

Terça-feira 12:30 -15:00 19:30 -22:30

Quarta-feira 12:30 -15:00 19:30 -22:30

Quinta-feira 12:30 -15:00 19:30 -23:00

Sexta-feira 12:30 -15:00 19:30 -22:30

Sábado 12:30 -15:00 19:30 -22:30

Feito com [Cardapio](#)

