



Cardápio Adega Do Compadre

<https://cardapio.menu>

Avenida 25 De Maio, N. 5 Sítio Do Serrado,, Santana, Portugal

+351291574150 - https://adega-do-compadre.negocio.site/?utm_source=gmb&utm_medium=referral

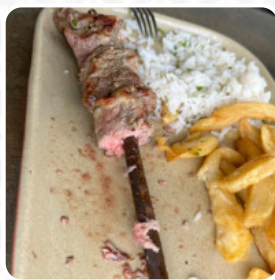
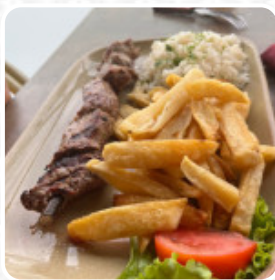

Nesta homepage, você encontrará o **menu completo [aqui](#) do Adega Do Compadre** em Santana. Atualmente, há **35** itens e bebidas disponíveis. Em uma visita a Madeira, um restaurante se destacou pela qualidade da comida e pelo excelente atendimento. Com uma proposta que valoriza ingredientes locais, oferece pratos deliciosos como o Prego no Prato e Lapas. Os clientes elogiam também a variedade de opções, incluindo sobremesas caseiras preparadas com receitas familiares, que conquistaram até os críticos mais exigentes. Os preços acessíveis e as porções generosas tornam o lugar ideal para quem busca uma refeição saborosa sem comprometer o orçamento. A atmosfera agradável, combinada com um atendimento amigável, torna cada visita uma experiência memorável.

Cardápio Adega Do Compadre



Bebidas Não Alcoólicas

ÁGUA

Sopas

SOPA DE LEGUMES

Sanduíches & Paninis Quentes

HAMBURGER

Acompanhamentos

ARROZ

Frango

FRANGO GRELHADO

Sobremesa

BOLO DE QUEIJO

Pide

PIDE

Bebidas Quentes

CAFÉ

Pão

PÃO DE ALHO

Categoria De Restaurante

VEGANO

Bebidas

BEBIDAS

CERVEJA

Saladas



SALADA DE ATUM

SALADA LATERAL

SALADA

Os Pratos São Preparados Com



ALHO

ATUM

ABOBRINHA

CENOURAS

BANANA

VEGETAIS

VEGETAIS

MANTEIGA

CARNE BOVINA

Estes Tipos De Pratos São Servidos



PEIXE

SOPA

SALADA

PÃO

FRANGO

PANINI

BIFE DE ATUM

SANDUÍCHE

CARNE

HAMBÚRGUER

SOBREMESAS

Cardápio Adegas Do Compadre



Adegas Do Compadre

Avenida 25 De Maio, N. 5 Sitio
Do Serrado,, Santana, Portugal

Horário de abertura:
Domingo 09:00-23:45
Segunda-feira 09:00-23:45
Terça-feira 09:00-23:45
Quarta-feira 09:00-23:45
Quinta-feira 09:00-23:45
Sexta-feira 09:00-23:45
Sábado 09:00-23:45

Feito com [Cardapio](#)

