



Cardápio Porto Sentido

<https://cardapio.menu>

Rua Bento De Jesus Caraca 13, Almada, Portugal

+351212951755,+351911138288,+351212959145,+3519101

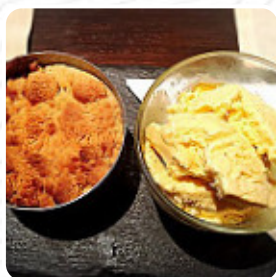

O restaurante em Almada oferece **34** diferentes **pratos e bebidas na [carta](#)** por um preço médio de 7 €. Restaurante Porto Brandão em Porto Brandão, visite nosso cardápio e menu originais, descubra nossos preços e leia as avaliações dos clientes. O Restaurante Porto Brandão recebeu 2 avaliações dos usuários, com uma pontuação média de 82.

Cardápio Porto Sentido



Bebidas Alcoólicas

SANGRIA

Pizza

PIZZA DE FUSÃO

Frutos Do Mar

CAMARÃO

Bebidas

GARRAFA DE ÁGUA 2 €

Pratos Principais

GNOCCHI FATTI IN CASA ALLA
SORRENTINA 8 €

Bebidas Quentes

CAFÉ

Bistrot menu available from 12.30 till 5.45

TAGLIOLINI AI FRUTTI DI MARE 10 €

Antipastos

ANTEPASTO VEGETARIANO 8 €

LEGUMES GRELHADOS 4 €

Acompanhamentos

VAGENS VERDES 3 €

BIETA ALL'AGRO O RIPASSATA 4 €

Categoria De Restaurante

MEDITERRÂNEO

SOBREMESA

Estes Tipos De Pratos São Servidos

PÃO

PEIXE

Entradas

APERITIVO MISTO DE FRUTOS DO
MAR 13 €

ANTIPASTO TRADIZIONALE DELLA
CASA 10 €

CAPRESINA DI POLIPO 10 €

Prato Principal

CASERECCE CON MELANZANE E
CACIOCAVALLO 8 €

RISOTTO ZUCCHINE, FIORI DI
ZUCCA, SPECK E PROVOLA 8 €

PACCHERI CON STRACCIATA DI
BUFALA CAMPANA 9 €

TAGLIATELLE CON FUNGHI PORCINI
E ZUCCHINE 9 €

Sobremesa



CRUMBLE DE MAÇÃ

MILLEFOGLIE
SCOMPOSTA AI FRUTTI
DI BOSCO 4 €

TAGLIATA DI FRUTTA FRESCA CON
GELATO 4 €

TIRAMISÚ 4 €

PAN DI SPAGNA CON CREMA
PASTICCERA E FRUTTA 4 €

Cardápio Porto Sentido



Os Pratos São Preparados Com

QUEIJO

ATUM

MOSTARDA

FRUTOS DO MAR

CAMARÕES

CHOCOLATE

CAMARÃO REI

Porto Sentido

Rua Bento De Jesus Caraca
13, Almada, Portugal

Horário de abertura:

Segunda-feira 12:00 -15:30 18:00
-23:00

Terça-feira 12:00 -15:30 18:00
-23:00

Quarta-feira 12:00 -15:30 18:00
-23:00

Quinta-feira 12:00 -15:30 18:00
-23:00

Sexta-feira 12:00 -15:30 18:00
-23:00

Sábado 12:00 -23:00

Domingo 12:00 -23:00

Feito com [Cardapio](#)

