



Cardápio Diplomático

<https://cardapio.menu>

Rua 25 De Abril, Loulé, Portugal

+351927243282,+351915685571,+351289099770,+3519162 -
<https://restaurantediplomatico.com/>

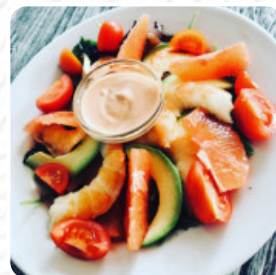
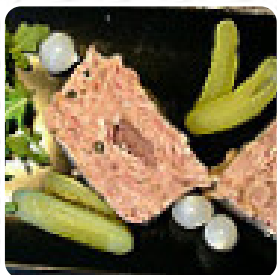

Aqui você encontra o [menu do Diplomático](#) em Loulé. No momento, temos **31** pratos e bebidas no menu. Estamos muito felizes por receber os nossos clientes novamente na nossa ampla esplanada ou na nossa sala de conservatório aberta para almoços e jantares a partir do dia 19 de abril. Cozinha de bistrô francês tradicional em uma atmosfera acolhedora e amigável para uma experiência gastronômica diferente no Algarve.

Cardápio Diplomático



Saladas

SALADA LATERAL

Sobremesas

BOLO DE CHOCOLATE

Bebidas Alcoólicas

PROSECCO

Entradas

BIFE TÁRTARO

Frutos Do Mar

POLVO E ORZO

Bebidas

BEBIDAS

Cordeiro

PERNIL DE CORDEIRO

Entradas & Saladas

BATATA FRITA

Molhos

SALSA

Aperitivo

TÁRTARO

Acompanhamentos

PURÊ DE BATATA

BATATA FRITA

Categoria De Restaurante

MEDITERRÂNEO

FRANCÊS

Sobremesa

BOLO DE QUEIJO

CREME BRULÉE

MOUSSE DE CHOCOLATE

Estes Tipos De Pratos São Servidos

BIFE DE ATUM

SALADA

TOSTADAS

PEIXE

CORDEIRO

Os Pratos São Preparados Com



MILHO

CHOCOLATE

CAMEMBERT

CAMARÃO REI

CAMARÕES

PATO

CARNE DE PORCO

MOSTARDA

BACON

Cardápio Diplomático



Diplomatico

Rua 25 De Abril, Loulé, Portugal

Horário de abertura:

Feito com [Cardapio](#)

