

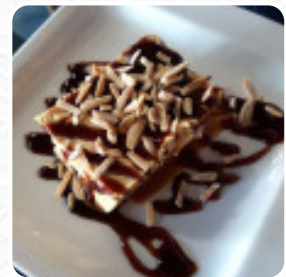

Cardápio Aldina

<https://cardapio.menu>
Estrad Regional, Horta, Portugal
+351292946155

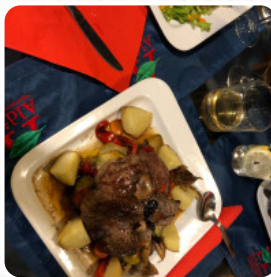

Um **menu abrangente disponível** do Aldina em Horta, com todos os **28** pratos e bebidas que você encontra aqui no cardápio. Localizado em Faial, este restaurante encantou visitantes com sua atmosfera simples e pratos frescos. Os destaques do cardápio incluem saladas de polvo, pratos de carnes suculentas e sobremesas irresistíveis, como gelato de caramelo salgado. Apesar de sua aparência modesta e conexão com um supermercado, o Aldina se destaca pela qualidade dos ingredientes e pelo atendimento acolhedor. A experiência é enriquecida pela vista do mar e pela gentileza da proprietária, que oferece descrições detalhadas dos pratos. Um verdadeiro achado para quem busca a autenticidade culinária dos Açores.

Cardápio Aldina



Bebidas Não Alcoólicas

ÁGUA

Frutos Do Mar

POLVO E ORZO

Acompanhamentos

BATATAS FRITAS

Entradas & Saladas

BATATAS FRITAS

Bebidas Quentes

CAFÉ

Sobremesa

CARAMELO SALGADO

BOLO DE QUEIJO

Bebidas

BEBIDAS

CERVEJA

SUCOS

Categoria De Restaurante

SOBREMESA

MEDITERRÂNEO

FRANCÊS

Os Pratos São Preparados Com

FRUTOS DO MAR

QUEIJO

BACON

ALHO

MEL

CARAMELO

MANTEIGA

Estes Tipos De Pratos São Servidos



FRANGO

CARNE

PÃO

PEIXE

MEXILHÕES

SORVETE

FRANGO ASSADO

SALADA

Cardápio Aldina



Aldina

Estrad Regional, Horta, Portugal

Horário de abertura:

Segunda-feira 07:30 -23:00

Terça-feira 07:30 -23:00

Quarta-feira 07:30 -23:00

Quinta-feira 07:30 -23:00

Sexta-feira 07:30 -23:00

Sábado 07:30 -23:00

Domingo 07:30 -16:00

Feito com [Cardapio](#)

