Cardápio Xii Apostolos

https://cardapio.menu
Rua Josefa De No 7 Vila De, Óbidos, Portugal
+351262959107

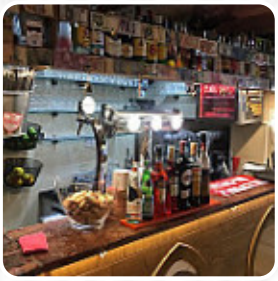

Nesta website, você encontrará o **menu completo aqui do Xii Apostolos** em Óbidos. Atualmente, há **25** itens e bebidas disponíveis. No coração de Óbidos, um restaurante italiano atrai tanto turistas quanto locais com sua culinária autêntica e ambiente acolhedor. Embora algumas experiências indiquem que o atendimento pode ser frio e que não aceitam cartões, muitos elogiam a qualidade da comida, especialmente as pizzas e pratos de massa, que são bem preparados e saborosos. O serviço é considerado eficiente, com um staff atencioso, especialmente da proprietária, que fala vários idiomas. Apesar dos preços serem típicos da região turística, os clientes saem satisfeitos e alguns até retornam para novas refeições. Um local imperdível para os amantes da gastronomia italiana.

Cardápio Xii Apostolos

Pizza

PIZZA MARGUERITA

Pratos Principais

LASANHA

Petiscos

BRUSCHETTA

Arroz

RISOTO

Sobremesa

TIRAMISÚ

Pão

PÃO DE ALHO

Categoria De Restaurante

MEDITERRÂNEO

ITALIANO

Os Pratos São Preparados Com

PESTO

TOMATE

ALHO

Massa

ESPAGUETE POMODORO

CANELONE

CARBONARA

ESPAGUETE CARBONARA

Saladas

SALADA DE TOMATE

SALADA DE RÚCULA

SALADA LATERAL

CAPRESE

SALADA DE RÚCULA

Estes Tipos De Pratos São Servidos

PÃO

SALADA

PIZZA

ESPAGUETE

MACARRÃO

Cardápio Xii Apostolos

Xii Apostolos

Rua Josefa De No 7 Vila De, Óbidos, Portugal

Horário de abertura:

Feito com Cardapio