



Cardápio Kodachi Setubal

<https://cardapio.menu>

Avenida Luisa Todi 343, Setúbal, Portugal

+351265417117,+33186995715 - <http://www.emporiosabores.pt/>

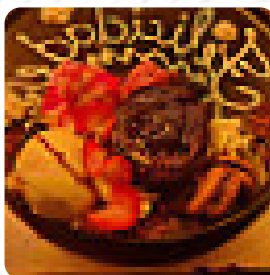

A *carta de Kodachi Setubal* em [Setúbal](#) inclui **25** pratos. Em média os pratos ou bebidas **na carta** custam cerca de 22 €. As categorias podem ser consultadas na carta abaixo. O restaurante Kodachi em Setúbal oferece uma experiência gastronômica única. Com opções deliciosas de [sushi](#), incluindo combinações inovadoras com frutas tropicais e peixe local fresco. O menu de fusão é um destaque, assim como a apresentação impecável dos pratos. O serviço é atencioso e eficiente, com destaque para o garçom Leonardo. A atmosfera é agradável e o local é perfeito para uma refeição memorável. A comida é fresca e saborosa, e a combinação de sabores é surpreendente. Este é sem dúvida o melhor restaurante japonês em Setúbal, recomendado para os amantes de [sushi](#).

Cardápio Kodachi Setubal



Bebidas Não Alcoólicas

ÁGUA

Bebidas Alcoólicas

SANGRIA

Rolinhos De Sushi

SUSHI

Pizza

PIZZA DE FUSÃO

Vegetariano

COUVE-FLOR

Sanduíches

SANDUÍCHE CALIFÓRNIA

Sushi

SASHIMI

Bebidas

COPO DE VINHO

Aperitivo

TEMPURÁ

Indiano

CARIL DE FRANGO

Estes Tipos De Pratos São Servidos

PEIXE

Especialidades Japonesas

TEMPURÁ DE VEGETAIS

YAKISSOBA

Tasting Menu

TAasting LUNCH (ENTRIES AND MAIN COURSE CONSISTING OF VARIED SASHIMI AND VARIED SUSHI UNTIL YOU STAY SATISFIED) 19 €

DINNER TASTING (STARTERS AND MAIN COURSE CONSISTING OF VARIED SASHIMI AND VARIED SUSHI UNTIL YOU STAY SATISFIED) 24 €

Categoria De Restaurante

TROPICAL

VEGETARIANO

Os Pratos São Preparados Com



FRUTOS DO MAR

CAMARÃO

BRÓCOLIS

VEGETAIS

MANGA

ABACATE

MARACUJÁ

FRUTA

Cardápio Kodachi Setubal



Kodachi Setubal

Avenida Luisa Todi 343, Setúbal,
Portugal

Horário de abertura:

Feito com [Cardapio](#)

