



Cardápio Pérola De Belém

<https://cardapio.menu>

Rua Damiao De Gois 12 12 A, Lisboa, Portugal

+351213032700,+351939754538 - <https://www.portugalia.pt/pt/>

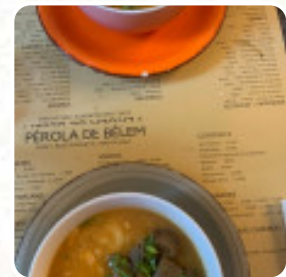
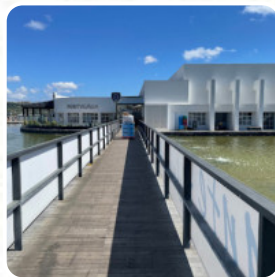
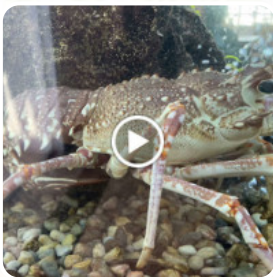

Aqui você encontra o [menu do Pérola De Belém](#) em Lisboa. No momento, temos **27** menus e bebidas no cardápio. Perola de Belem recebe críticas mistas de clientes, com serviço médio e comida abaixo das expectativas. Alguns pratos foram decepcionantes, como o arroz de gambas. No entanto, a localização à beira-mar oferece uma vista linda, e a comida portuguesa é elogiada por alguns, com preços acessíveis. Enquanto alguns reclamam do serviço e limpeza dos banheiros, outros elogiam a comida saborosa e o atendimento amigável. Em geral, a Perola de Belem oferece uma experiência gastronômica com altos e baixos, com críticas variando devido à comida, serviço e ambiente. Vale a pena experimentar, especialmente pela vista maravilhosa.

Cardápio Pérola De Belém



Bebidas Alcoólicas

SANGRIA

Petiscos

CROQUETES

Frutos Do Mar

CAMARÃO

Acompanhamentos

ARROZ

Bebidas

CERVEJA

Sobremesa

PUDIM DE CARAMELO

Bebidas Quentes

CAFÉ

Seafood*

CAMARÕES

Categoria De Restaurante

SOBREMESA

Bebidas Não Alcoólicas

ÁGUA

LIMONADA

Estes Tipos De Pratos São Servidos

BIFE DE ATUM

PEIXE

CARNE

SORVETE

PÃO

FRANGO

Os Pratos São Preparados Com



FRUTOS DO MAR

ATUM

CHOCOLATE

CAMARÃO REI

AZEITONAS

FRUTA

CAMARÃO

CARNE BOVINA

CAMARÕES

CAMARÕES

Cardápio Pérola De Belém



Pérola De Belém

Rua Damiao De Gois 12 12 A,
Lisboa, Portugal

Horário de abertura:

Domingo 08:30-18:00
Segunda-feira 08:30-18:00
Terça-feira 08:30-18:00
Quarta-feira 08:30-18:00
Quinta-feira 08:30-18:00
Sexta-feira 08:30-18:00
Sábado 08:30-18:00

Feito com [Cardapio](#)

