

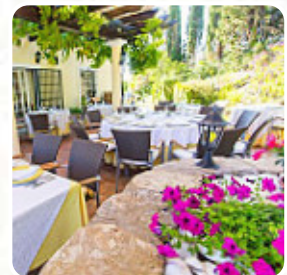

## Cardápio Willie's

<https://cardapio.menu>

Willies Restaurant, Rua Das Caraibas, 8125-467 Loule, Portugal, Loulé  
+351289380849 - <https://willies-restaurant.com/>

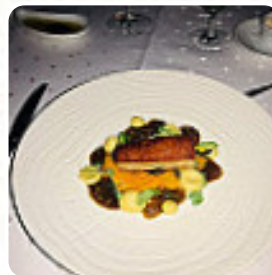

Aqui você encontra o [menu](#) do Willie's em Loulé. No momento, temos **24** itens e bebidas no cardápio.

# Cardápio Willie's



## Bebidas Não Alcoólicas

ÁGUA

## Massa

RAVIOLI

## Arroz

RISOTO

## Sobremesa

CREPES

## Antipasti - Entradas

CARPACCIO

## French

FOIE GRAS

## Categoria De Restaurante

SOBREMESA

## Bebidas

CERVEJA

BEBIDAS

## Pratos De Carne De Vaca

CARPACCIO DE CARNE

FILÉ MIGNON

## Os Pratos São Preparados Com



PATO

CARNE BOVINA

CHOCOLATE

CAMARÃO REI

VIEIRA

VIEIRAS

## Estes Tipos De Pratos São Servidos

AMUSE BOUCHES

CARNE

PEIXE

LAGOSTA

SOBREMESAS

CORDEIRO

BIFE DE ATUM

# Cardápio Willie's



## Willie's

Willies Restaurant, Rua Das  
Caraibas, 8125-467 Loule,  
Portugal, Loulé

**Horário de abertura:**  
Domingo 19:00-22:00  
Segunda-feira 19:00-22:00  
Terça-feira 19:00-22:00  
Quinta-feira 19:00-22:00  
Sexta-feira 19:00-22:00  
Sábado 19:00-22:00

Feito com [Cardapio](#)

