



Cardápio Casa Pituxa

<https://cardapio.menu>

Casa Pituxa, 8135 Loule, Portugal, Loulé

+351289396238 - <https://casa-pituxa.business.site/>

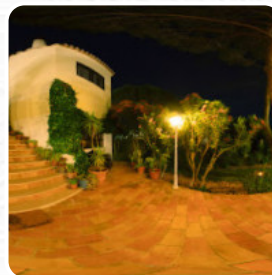

Um menu abrangente **disponível** do Casa Pituxa em Loulé, com todos os 23 pratos e bebidas que você encontra aqui no cardápio. Restaurante familiar que serve Cozinha Portuguesa com um toque especial. Peixe fresco todos os dias, incríveis bifes e vários sobremesas caseiras. Venha desfrutar do nosso novo terraço magnífico durante o verão, ou mantenha-se quente perto da lareira nas noites de inverno. Melhor relação qualidade-preço da cidade. Localizado ao lado da estrada de Vale do Lobo (mesma estrada das Villas Vacations). Visite-nos e sinta-se em casa!.

Cardápio Casa Pituxa



Saladas

SALADA DE QUEIJO AZUL

Bebidas

BEBIDAS

Pratos De Carne De Vaca

FILÉ MIGNON

Sobremesa

CREPES

Sobremesas Diversas

TORTA DE MAÇÃ

Categoria De Restaurante

MEDITERRÂNEO

Molhos

MOLHO DE COGUMELOS

MOLHO DE QUEIJO

Estes Tipos De Pratos São Servidos

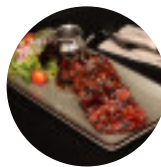

CORDEIRO

PEIXE

PÃO

FRANGO

BIFE DE ATUM

Os Pratos São Preparados Com



CARNE BOVINA

CARNE DE PORCO

SALMÃO

ATUM

VIEIRAS

PATO

CAMARÃO REI

CAMARÕES

VIEIRA

QUEIJO

Casa Pituxa

Casa Pituxa, 8135 Loule,
Portugal, Loulé

Horário de abertura:

Segunda-feira 19:00-22:00

Terça-feira 19:00-22:00

Quarta-feira 19:00-22:00

Quinta-feira 19:00-22:00

Sexta-feira 19:00-22:00

Sábado 19:00-22:00

Feito com [Cardapio](#)

