



## Cardápio Ginja D'alfama

<https://cardapio.menu>

Rua De Sao Pedro 12, Lisboa, Portugal

+351936207958 - <https://www.facebook.com/ginjadalfama/>

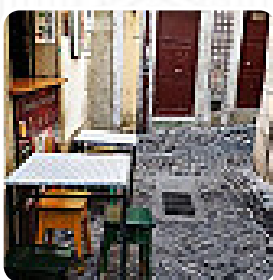
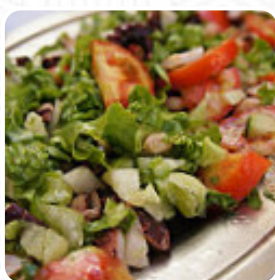

Aqui você encontra o [menu do Ginja D'alfama](#) em Lisboa. No momento, temos **23** menus e bebidas no menu. Em meio às ruas sinuosas de Alfama, uma pequena tasca se destaca pela autenticidade e hospitalidade. Aqui, a culinária portuguesa brilha em pratos simples e saborosos, como o chouriço grelhado e a salada de tomate, oferecidos a preços imbatíveis. O ambiente rústico, com mesas e bancos de madeira, convida a uma experiência relaxante, ideal para apreciar um copo de vinho e saborear sardinhas frescas. Os proprietários, alegres e atenciosos, garantem um atendimento caloroso, fazendo deste local um destino imperdível para quem procura a verdadeira essência da gastronomia portuguesa. Venha e descubra sabores inesquecíveis!

# Cardápio Ginja D'alfama



## Bebidas Alcoólicas

SANGRIA

## Sanduíches

SANDUÍCHE DE BIFE

## Pratos De Carne

ALMÔNDEGAS

## Acompanhamentos

ARROZ

## Saladas

SALADA DE CEBOLA

SALADA DE TOMATE

## Categoria De Restaurante

MEDITERRÂNEO

SOBREMESA

## Bebidas

CERVEJA

BEBIDAS

COPO DE VINHO

## Os Pratos São Preparados Com

AZEITONAS

FRUTA

TOMATES

CHOURIÇO

CEBOLA

TOMATE

## Estes Tipos De Pratos São Servidos

PANINI

SALADA

PÃO

BIFE DE ATUM

CARNE

PEIXE

# Ginja D'alfama

Rua De Sao Pedro 12, Lisboa, Portugal

### Horário de abertura:

Domingo 10:00-00:00  
Segunda-feira 10:00-00:00  
Quarta-feira 10:00-00:00  
Quinta-feira 10:00-00:00  
Sexta-feira 10:00-00:00  
Sábado 10:00-00:00

Feito com [Cardapio](#)

