

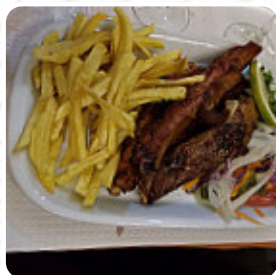

## ***Cardápio Destino***

<https://cardapio.menu>

Rua Das Portas De Santo Antao 78 80 1150-269, Lisboa, Portugal  
**+351920507374,+351910616496**



Um **completo [cardápio do Destino](#)** de Lisboa com todos os 18 menus e bebidas, você encontra aqui na carta. Para **ofertas variadas**, entre em contato por telefone ou através das informações de contato disponíveis no site, com o proprietário.

# Cardápio Destino

## Acompanhamentos

BATATAS FRITAS

## Bebidas

COPO DE VINHO

## Starters & Salads

BATATAS FRITAS

## Chicken

FRANGO FRITO

## Sobremesas

BANANA FRITA

## Drinks

BEBIDAS

## Estes tipos de pratos são servidos

SALADA

## Restaurant Category

SOBREMESA

INGLÊS

## Os pratos são preparados com



CEBOLA

BANANA

BATATAS

FRANGO

COGUMELOS

CAMARÕES

CARNE BOVINA

CAMARÃO REI

CARNE



# Cardápio Destino



## Destino

Rua Das Portas De Santo Antao  
78 80 1150-269, Lisboa, Portugal

**Horário de abertura:**  
---

Feito com [cardapio.menu](https://cardapio.menu)

