



Cardápio Restaurante Sinal Verde

<https://cardapio.menu>

Calçada Combro 40/4 1200-115 LISBOA, Lisboa, Portugal

+351213421601 - <https://www.facebook.com/RestauranteSINALVERDE.pt>

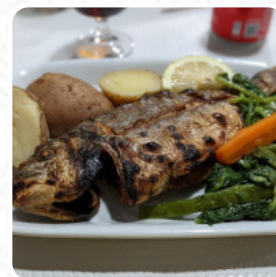
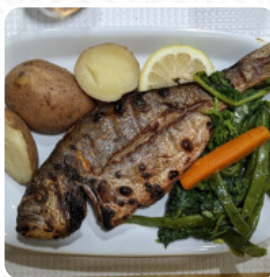
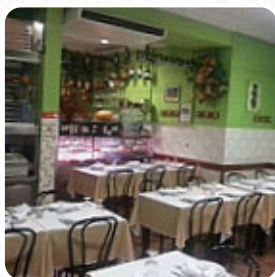

Aqui você encontra o [cardápio do Restaurante Sinal Verde](#) em Lisboa. Atualmente, estão disponíveis 21 pratos e bebidas no menu. As **ofertas sazonais ou semanais** você pode consultar por telefone. O local também oferece a opção de sentar ao ar livre e fazer uma refeição em bom tempo. Come aqui os apetitosos menus no Restaurante, e desfrute da linda vista para os pontos turísticos próximos, para você, os cardápios normalmente são preparados *rápido e frescos*. Aliás, são facilmente digeríveis as comidas mediterrâneas pratos no cardápio, o restaurante disponibiliza também iguarias do ambiente europeu.

Cardápio Restaurante Sinal Verde



Süße Desserts

MOUSSE DE CHOCOLATE

Acompanhamentos

PICLES

Molhos

MOLHO DE SALSA

Fingerfood

CALAMARES

Restaurant Category

SOBREMESA

SAUMON

Estes tipos de pratos são servidos

PÃO

BIFE DE ATUM

PEIXE

SALADA

Os pratos são preparados com



CARNE DE PORCO

VEGETAIS

CARNE

ALHO

OVO

CARAMELO

SALMÃO

Cardápio Restaurante Sinal Verde



Restaurante Sinal Verde

Calçada Combro 40/4 1200-115
LISBOA, Lisboa, Portugal

Horário de abertura:
Segunda-feira 12:30-00:00
Terça-feira 12:30-00:00
Quarta-feira 12:30-00:00
Quinta-feira 12:30-00:00
Sexta-feira 12:30-00:00
Sábado 12:30-00:00

Feito com cardapio.menu

 gallery image