



Cardápio A Adega

<https://cardapio.menu>

Rua Jose Carrilho Lourenco Ventura, N0 3, Porto Da Espada, Marvao 7330-329, Portugal,
PORTO DE ESPADA

+351245964023,+351933604793 - <http://www.aadega.pt>

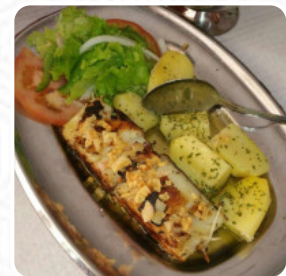

Neste site você encontra o cardápio completo do A Adega de PORTO DE ESPADA. Atualmente, 16 refeições e bebidas estão disponíveis. Para ofertas variadas, por favor, entre em contato diretamente com o proprietário do restaurante. Você também pode contatá-lo através do site. O restaurante também oferece a opção de sentar ao ar livre e comer em belo tempo, e para os instalações acessíveis também vêm clientes com cadeira de rodas ou restrições fisiológicas. A Adega de PORTO DE ESPADA é um relaxado café, onde você pode desfrutar de um **quente café ou um doce chocolate** com um snack ou um bolo provar, no café da manhã temos aqui um *saboroso café da manhã*. pratos são geralmente preparados em pouco tempo para ti e trazidos à mesa, é possível relaxar no bar com uma **recém tirada** ou outras bebidas alcoólicas e não alcoólicas.

Cardápio A Adega

Toast

BRINDE

Acompanhamentos

BATATA FRITA

Starters & Salads

FRITAS

Entradas - Vorspeisen

TORRADA

Sweets & Desserts

POSTRES

Café

CAFÉ

Restaurant Category

SOBREMESA

BAR

Os pratos são preparados com

QUEIJO

QUEIJO

BATATAS

Estes tipos de pratos são servidos

SOBREMESAS

PÃO

SOPA

CORDEIRO

COSTELETAS DE CORDEIRO



Cardápio *A Adega*



A Adega

Rua Jose Carrilho Lourenco
Ventura, Nº 3, Porto Da Espada,
Marvao 7330-329, Portugal,
PORTO DE ESPADA

Horário de abertura:
Segunda-feira 07:30 -00:00
Terça-feira 07:30 -00:00
Quarta-feira 07:30 -00:00
Quinta-feira 07:30 -00:00
Sexta-feira 07:30 -00:00
Sábado 07:30 -00:00
Domingo 07:30 -00:00

Feito com cardapio.menu

