



Cardápio Esquina

<https://cardapio.menu>

Rua Judice Biker 14 8500-701, Portimão, Portugal

+351282423337 - https://www.tripadvisor.pt/Restaurant_Review-g189120-d3524152-Reviews-Restaurante_Esquina-Portimao_Faro_District_Algarve.html

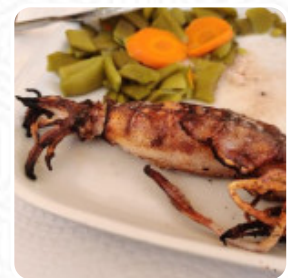
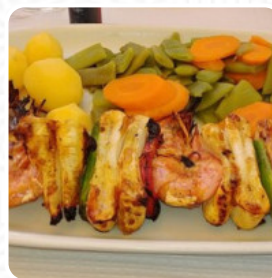

Aqui você encontra o cardápio do Esquina em Portimão. Atualmente, estão disponíveis **18** refeições e bebidas na carta. As **ofertas sazonais ou semanais** você pode consultar por telefone. O local também oferece a opção de sentar ao ar livre e comer em bom tempo, e para os espaços acessíveis também vêm hóspedes com cadeira de rodas ou restrições fisiológicas. *Tipicamente europeu pratos*, isso é o que o Esquina de Portimão serve, Você pode tirar um tempo para si mesmo no bar com uma recém tirada ou outros tipos de bebidas alcoólicas e não alcoólicas. Por último, também se encontram os melhores pratos nacionais de Portugal no menu - isso inclui não apenas os diversos pratos de peixe; o olhar também se delicia aqui, apresentando um vibrante arranjo no prato, e tu podes te animar pela gostosa típica cozinha de [frutos do mar](#).

Cardápio Esquina



Sopas

SOPA DE TOMATE

Süße Desserts

MOUSSE DE CHOCOLATE

Acompanhamentos

ARROZ

Main Course

BADEJO

Restaurant Category

INGLÊS

Estes tipos de pratos são

servidos

SOBREMESAS

SOPA

PEIXE

BIFE DE ATUM

Os pratos são preparados com



FRUTOS DO MAR

TOMATE

ACEITUNAS

CEBOLA

ATUM

CHOCOLATE

CAMARÕES

CARNE

FRANGO

Cardápio Esquina



Esquina

Rua Judice Biker 14 8500-701,
Portimão, Portugal

Feito com cardapio.menu

Horário de abertura:

Domingo 10:30-15:00 18:00-22:30

Segunda-feira 10:30-15:00 18:00-22:30

Terça-feira 10:30-15:00 18:00-22:30

Quinta-feira 10:30-15:00 18:00-22:30

Sexta-feira 10:30-15:00 18:00-22:30

Sábado 10:30-15:00 18:00-22:30

