

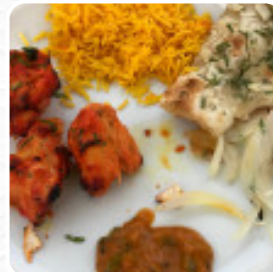

Cardápio The Taste Of India

<https://cardapio.menu>

Rua Do Clube Nautico Pateo Marina Block 1, Loja 9 Vilamoura, Vilamoura, Loulé, Portugal
+351289312462,+351289112170 - <https://www.facebook.com/The-Taste-Of-India-1356265594449108/>

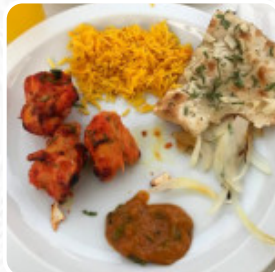

Neste website você encontra o cardápio completo do The Taste Of India de Loulé. Atualmente, 19 refeições e bebidas estão disponíveis. Para **ofertas sazonais ou semanais**, por favor, entre em contato diretamente com o proprietário do restaurante. Você também pode contatá-lo através do site. O que [User](#) gosta no :
restaurant_name:

Segunda visita aqui nas últimas 2 semanas um grupo de 4 e ontem à noite um grupo de 6. Equipe muito hospitaleiro e amigável, comida absolutamente excelente. O melhor restaurante indiano em Vilamoura vai definitivamente voltar. [ler mais](#). O estabelecimento e seus ambientes são acessíveis e assim, podem ser utilizados por pessoas em cadeiras de rodas ou com limitações físicas, dependendo do clima pode-se também sentar bem ao ar livre e comer e beber. Wlan está disponível sem custos adicionais. Se você quer mimar seu paladar com um pouco de toque culinário, este é o lugar: A bem-sucedida *cozinha de fusão asiática* do The Taste Of India de Loulé - uma deliciosa mistura de o familiar e o inesperado, no menu também se encontram vários pratos da culinária asiática. Visitantes apreciam também o uso tradicional de **especiarias indianas**.

Cardápio The Taste Of India



Frutos do mar

CAMARÃO

Pakora - Vorspeisen

PAKORA

Pizza á 26cm

INDIANA

Restaurant Category

ASIÁTICA

Lamm & Hähnchen

TIKKA MASALA

KORMA

Os pratos são preparados com

FRANGO

CEBOLA

CAMARÃO REI

Estes tipos de pratos são servidos

PÃO

CORDEIRO

SALADA

PEIXE

Índio

CHICKEN CURRY

CEBOLA BHAJI

PAKORA DE FRANGO

NAAN

CORDEIRO BIRYANI

BIRYANI

Cardápio The Taste Of India



The Taste Of India

Rua Do Clube Nautico Pateo
Marina Block 1, Loja 9
Vilamoura, Vilamoura, Loulé,
Portugal

Feito com [cardapio.menu](https://www.cardapio.menu)

Horário de abertura:

Segunda-feira 11:30 -14:30 17:30
-23:30

Terça-feira 11:30 -14:30 17:30 -23:30

Quarta-feira 11:30 -14:30 17:30
-23:30

Quinta-feira 11:30 -14:30 17:30
-23:30

Sexta-feira 11:30 -14:30 17:30 -23:30

Sábado 11:30 -14:30 17:30 -23:30

Domingo 11:30 -14:30 17:30 -23:30

 gallery image