

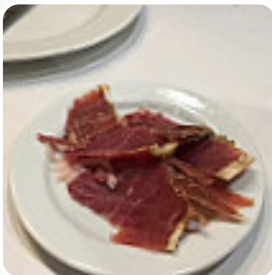

Cardápio Adega Regional Quelha

<https://cardapio.menu>

Rua Da Olivença, 4600-038 Madalena, Portugal, Portuguese Republic, Amarante
+351255425786 - <http://www.facebook.com/adegaregionalquelha>



Neste website você encontra o [cardápio completo do Adega Regional Quelha](#) de Amarante. Atualmente, **18** menus e bebidas estão disponíveis. Para *ofertas sazonais ou semanais*, por favor, entre em contato diretamente com o dono do restaurante. Você também pode contatá-lo através do site. O restaurante também oferece a opção de sentar ao ar livre e ser servido em bom tempo. Quem está com vontade de peixe e frutos do mar, está no lugar certo no Adega Regional Quelha de Amarante e a oferecida **maravilhosa culinária portuguesa** exatamente correta, aqui também recebe deliciosos petiscos, bolos, simples lanches e ainda refrescos gelados e chás quentes. Você pode ainda relaxar no bar depois de comer (ou durante) e desfrutar de um bebida alcoólica ou não alcoólica, além disso, os visitantes do estabelecimento apreciam a ampla escolha de variadas especialidades de café e chá, que o local tem disponível.

Cardápio Adega Regional Quelha



Bebidas Alcoólicas

CERVEJA

Sashimi

LULA

Frutos do mar

POLVO

Bebidas

COPO DE VINHO

Fingerfood

CALAMARES

Carni di Manzo - vom Rind

CHURRASCO MISTO

Energysdrinks

BRANCO

Biscuits and Cookies

BISCOITO

Estes tipos de pratos são servidos

PEIXE

SALADA

Os pratos são preparados com



COGUMELOS

CARNE

CARNE DE PORCO

ACEITUNAS

COGUMELOS

BATATA

AZEITONAS

Cardápio Adega Regional Quelha



Adega Regional Quelha

Rua Da Olivença, 4600-038
Madalena, Portugal,
Portuguese Republic,
Amarante

Feito com cardapio.menu

Horário de abertura:

Segunda-feira 11:30 -14:00 19:00
-20:00
Terça-feira 11:30 -14:00 19:00 -20:00
Quarta-feira 11:30 -14:00 19:00
-20:00
Quinta-feira 11:30 -14:00 19:00
-20:00
Sexta-feira 11:30 -22:00
Sábado 11:30 -22:00
Domingo 11:30 -22:00

