



Cardápio Portugalia Cervejaria Cais Do Sodre

<https://cardapio.menu>

Rua Da Cintura Do Porto De, Lisboa, Portugal

+351938477521,+351213422138 - <http://www.portugalia.pt/>

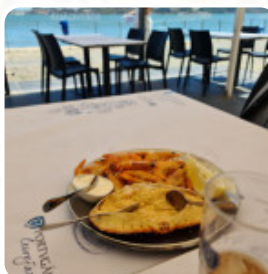

O cardápio do Portugalia Cervejaria Cais Do Sodre's de Lisboa inclui 15 menus. No geral os **menus** ou **bebidas** **no menu** custam cerca de 1 €. As categorias podem ser vistas no cardápio abaixo. O que User gosta no :
restaurant_name:

Excelente! tivemos uma refeição fantástica aqui e um grande momento. o serviço foi excepcional de nosso garçom amigável e atencioso. o ambiente do restaurante é simplesmente perfeito, especialmente para um jantar de família, e comer foi absolutamente delicioso. é um menu muito tradicional que é simplesmente apresentado com uma grande variedade de frutos do mar e pratos de carne que são deliciosos. Eu recomendo o rast... ler mais. O restaurante também oferece a opção de sentar ao ar livre e ser servido em bom tempo, e para os espaços acessíveis também vêm clientes com cadeira de rodas ou deficiências físicas. W-LAN está disponível sem custos adicionais. No Portugalia Cervejaria Cais Do Sodre de Lisboa pode-se saborear menus como são comuns na Europa, Além disso, a carta de bebidas deste restaurante é impressionante e oferece uma boa e extensa seleção de cervejas da região e do mundo inteiro, definitivamente dignas de uma tentativa. Além disso, oferecem para você deliciosos pratos de frutos do mar iguarias, Além disso, os convidados ficam encantados com os requintados **pratos portugueses menus** que estão no cardápio.

Cardápio Portugalia Cervejaria Cais Do Soc



Bebidas Alcoólicas

CERVEJA

Sanduíches

FRITA

Acompanhamentos

ARROZ

Café

CAFÉ

1 €

Estes tipos de pratos são servidos

BIFE DE ATUM

SALADA

MEXILHÕES

PEIXE

Os pratos são preparados com



CARNE

FRUTOS DO MAR

MANTEIGA

CAMARÕES

CHOCOLATE

CAMARÕES

CAMARÃO

CAMARÃO REI

Cardápio Portugalia Cervejaria Cais Do Sodr



Portugalia Cervejaria Cais Do Sodre

Rua Da Cintura Do Porto De,
Lisboa, Portugal

Horário de abertura:
Segunda-feira 12:00 -00:00
Terça-feira 12:00 -00:00
Quarta-feira 12:00 -00:00
Quinta-feira 12:00 -00:00
Sexta-feira 12:00 -00:00
Sábado 12:00 -00:00
Domingo 12:00 -00:00

Feito com cardapio.menu

 gallery image

