

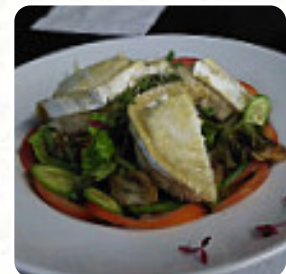

## ***Cardápio Marta's Place***

<https://cardapio.menu>

Rua Fonte do Pinheiro 6A, Caldas da Rainha 2500-203, Portugal  
+351262382123 - <http://www.facebook.com/restaurantemartasplace>

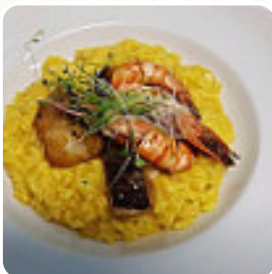

Um extenso [cardápio do Marta's Place](#) de [Caldas da Rainha](#) com todos os **18** iguarias e bebidas, você encontra aqui na carta. Para ofertas variadas, entre em contato por telefone ou através das informações de contato disponíveis no site, com o proprietário. O que [User](#) gosta no : restaurant\_name:

Pratos simples, criativos e saborosos. Os pratos ganham imensos pontos pela apresentação. Apesar da decoração ser agradável, na nossa opinião o facto de estar na cave torna o ambiente um pouco desconfortável. Fora isso, Top! :-)  
[ler mais](#). Você usa o WiFi do local grátis, dependendo do condições meteorológicas pode-se também sentar bem ao ar livre e comer e beber. O que [User](#) não gosta em Marta's Place:

Almoço rápido e aceitável. Já era tarde, quase 3 da tarde. Têm [vegetariano](#) e personalizaram os alho francês à Brás. A sopa estava magnificamente bem feita [ler mais](#). Se você está com vontade de fresco peixe e [frutos do mar](#), então você está no lugar certo no Marta's Place em Caldas da Rainha e a apresentada **maravilhosa culinária portuguesa** é exatamente o que você está procurando, o restaurante serve também pratos do ambiente [europeu](#). No bar, você pode ainda relaxar depois de comer (ou durante) com um *bebida alcoólica ou não alcoólica*, Demanhã é oferecido aqui um farto brunch.

# *Cardápio Marta's Place*



## *Bebidas Alcoólicas*

SANGRIA

## *Sandwiches & Hot Paninis*

HAMBURGER

## *Snacks*

PALITOS DE MUSSARELA

## *Acompanhamentos*

MOLHO PICANTE

## *Fingerfood*

CALAMARES

## *Main Course*

INTERNACIONAL

## *Café*

CAFÉ

## *Restaurant Category*

VEGANO

MEDITERRÂNEO

VEGETARIANO

## *Estes tipos de pratos são servidos*

PÃO

SOBREMESAS

PEIXE

## *Os pratos são preparados com*

ACEITUNAS

QUEIJO

MASSA MUSSARELA

CARNE DE PORCO

CARNE

# *Cardápio Marta's Place*



## *Marta's Place*

Rua Fonte do Pinheiro 6A,  
Caldas da Rainha 2500-203,  
Portugal

**Horário de abertura:**  
Segunda-feira 9:00 am - 7:00 pm  
Terça-feira 9:00 am - 7:00 pm  
Quarta-feira 9:00 am - 7:00 pm  
Quinta-feira 9:00 am - 11:59 pm  
Sexta-feira 9:00 am - 11:59 pm  
Sábado 9:00 am - 11:59 pm

Feito com [cardapio.menu](https://cardapio.menu)

 gallery image