

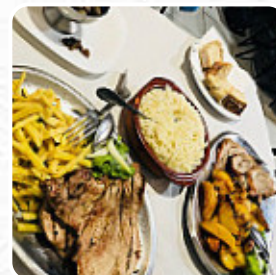

Cardápio Douro a Mesa

<https://cardapio.menu>

Rua Marques de Pombal 49, Peso Da Regua 5050-282, Portugal
+351254336030 - <http://www.facebook.com/douroamesa>

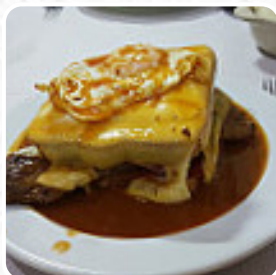

Um completo cardápio do Douro a Mesa de Peso Da Regua com todos os 16 pratos e bebidas, você encontra aqui no menu. Para ofertas variadas, entre em contato por telefone ou através das informações de contato disponíveis no site, com o proprietário. O restaurante também oferece a opção de sentar ao ar livre e comer e beber em belo tempo. No Douro a Mesa em Peso Da Regua, suculenta grelhados é assada em **fogo aberto** e servida com deliciosos acompanhamentos, o local fornece no entanto também *iguararias típicas da Europa*. Por último, também se encontram os mais saborosos pratos nacionais de **Portugal** no cardápio - isso inclui não apenas os mais variados pratos de peixe; o olhar também se delicia aqui, apresentando um vibrante arranjo no prato, além disso, os convidados do restaurante apreciam a grande escolha de variadas especialidades de café e chá, que o restaurante tem disponível.

Cardápio Douro a Mesa



Pasta

BOLINHOS DE BACALHAU

Pizza

PIZZA ESPECIAL

Starters & Salads

FRITAS

Refrigerantes

ÁGUA

Pratos de arroz

POULET

Cursos principais de frango

FRANGO ALHO

Bottles of Wine & Water

GARRAFA DE VINHO

Café

CAFÉ

Drinks

BEBIDAS

P.J.'S Wings

TRADICIONAL

Bebidas não alcoólicas

LIMÃO

ÁGUA

Estes tipos de pratos são servidos

PÃO

SALADA

Os pratos são preparados com

CARNE

FRANGO

CARNE DE PORCO

ALHO

Cardápio Douro a Mesa



Douro a Mesa

Rua Marques de Pombal 49,
Peso Da Regua 5050-282,
Portugal

Horário de abertura:
Segunda-feira 09:00 -23:00
Terça-feira 09:00 -23:00
Quarta-feira 09:00 -23:00
Quinta-feira 09:00 -23:00
Sexta-feira 09:00 -23:00
Sábado 09:00 -23:00
Domingo 09:00 -23:00

Feito com [cardapio.menu](https://www.cardapio.menu)

 gallery image