



Cardápio Panacee

<https://cardapio.menu>

Rua Do Forte, Albufeira, Portugal

+351289514261 - <https://panacee.eatbu.com/?lang=en>

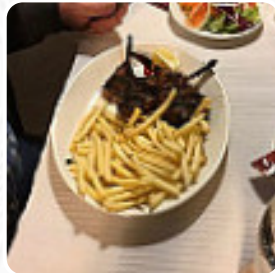

Um extenso [cardápio do Panacee](#) de Albufeira com todos os 17 pratos e bebidas, você encontra aqui na lista. Para ofertas variadas, entre em contato por telefone ou através das informações de contato disponíveis no site, com o proprietário. Você usa o Wlan do local sem custos adicionais, dependendo do clima pode-se também sentar bem ao ar livre e tomar algo. Os ambientes no local são acessíveis e, portanto não são um problema para clientes com cadeira de rodas ou deficiências físicas. Panacee de Albufeira é um relaxado café, onde você pode desfrutar de um **quente café** ou um **quente chocolate** com um snack ou um bolo comer, e tu podes te animar pela gostosa clássica cozinha de [frutos do mar](#). Se queres ir tomar café da manhã, um **delicioso brunch** te espera, o restaurante oferece mas também iguarias do contexto europeu.

Cardápio Panacee

Bebidas Alcoólicas

SANGRIA

Aperitivos

CHURRASQUINHO

Drinks

BEBIDAS

Condiments and Sauces

MOLHO

Restaurant Category

SOBREMESA

MEDITERRÂNEO

Estes tipos de pratos são servidos

CORDEIRO

TOSTADAS

BIFE DE ATUM

MASSA

PEIXE

Os pratos são preparados com

CARNE

FRANGO

FRUTOS DO MAR

PIMENTA

QUEIJO

PARMESÃO

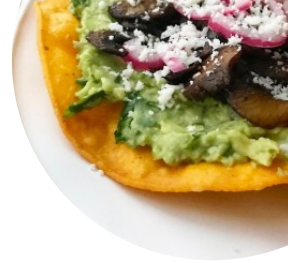

Cardápio Panacee



Panacee

Rua Do Forte, Albufeira, Portugal

Horário de abertura:
Domingo 09:00-00:00
Terça-feira 09:00-00:00
Quarta-feira 09:00-00:00
Quinta-feira 09:00-00:00
Sexta-feira 09:00-00:00
Sábado 09:00-00:00

Feito com [cardapio.menu](#)

