

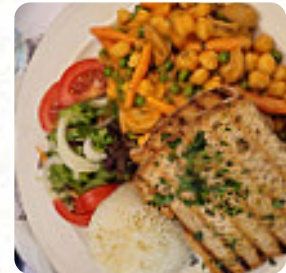

Cardápio Dente-de-leao

<https://cardapio.menu>

Rua Dom Manuel II 81 Centro Comercial Cristal Park Loja 45 Piso -1, Porto, Portugal
+351220183712 - <https://dente-de-leao-boutique-de-cha.business.site/>



O cardápio do Dente-de-leao's de Porto inclui 17 pratos. Em média os **pratos ou bebidas no menu** custam cerca de 1 €. As categorias podem ser vistas no cardápio abaixo. Os espaços no local são acessíveis e podem ser utilizados por pessoas de cadeira de rodas ou com limitações fisiológicas, e tem gratuito W-LAN. Se o tempo estiver bom, você pode também pegar algo para comer na área externa. Quem está com vontade de peixe e frutos do mar, está no lugar certo no Dente-de-leao de Porto e a apresentada excelente culinária portuguesa exatamente correta, a fusão incrivelmente não convencional de diferentes ingredientes garante aos visitantes uma experiência de sabor inesquecível desta cozinha fusion habilmente preparada. No caso de quiseres tomar café da manhã, nós oferecemos um *diversificado brunch*, os pratos são usualmente preparados **no menor tempo possível e frescos** para você.

Cardápio Dente-de-leão



Pizza

FUSÃO

Sanduíches

O VEGETAL

Índio

MASALA

Lamm & Hähnchen

TIKKA MASALA

Bebidas quentes

MEIA DE LEITE 1 €

Specialty Drinks

CEVADA 1 €

Café

CAFÉ 1 €

Drinks

BEBIDAS

Restaurant Category

VEGETARIA

Os pratos são preparados com

CARNE

Para Aquecer a Alma

GALAO 2 €

DESCAFEINADO 1 €

Cafetaria

CARIOCA CAFÉ/LIMÃO 1 €

CARIOCA LIMÃO DUPLO 1 €

CAFÉ DUPLO 2 €

CEVADA DUPLA 2 €

PINGO 1 €

Cardápio Dente-de-leão



Dente-de-leão

Rua Dom Manuel II 81 Centro
Comercial Cristal Park Loja 45
Piso -1, Porto, Portugal

Horário de abertura:
Segunda-feira 08:30-18:30
Terça-feira 08:30-18:30
Quarta-feira 08:30-18:30
Quinta-feira 08:30-18:30
Sexta-feira 08:30-18:30
Sábado 08:30-18:30

Feito com [cardapio.menu](https://www.cardapio.menu)

 gallery image