

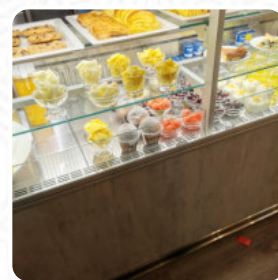

Cardápio Too Natural Healthy Food

<https://cardapio.menu>

Rua De Sao Bento, 193 Fundacao Amalia Rodrigues, Lisboa, Portugal
+351210171572 - <https://fmupalacarte.blogspot.com/2014/09/health-bar.html>



Aqui você encontra o [cardápio do Too Natural Healthy Food](#) em Lisboa. Atualmente, estão disponíveis 10 menus e bebidas na lista. As ofertas alternativas você pode consultar por telefone. O estabelecimento é acessível e pode, portanto, ser utilizado com uma cadeira de rodas ou pessoas com limitações físicas, dependendo das condições meteorológicas pode-se também sentar bem ao ar livre e comer e beber. WiAn está disponível grátis. Too Natural Healthy Food de Lisboa é um confortável café, onde você pode desfrutar de um quente café ou um doce chocolate com um snack ou um bolo para degustar, para você, as refeições normalmente são preparadas **rápido e frescos**. Se quiser vir tomar café da manhã, um delicioso brunch te espera, e tu podes esperar pela saborosa típica cozinha de frutos do mar.

Cardápio Too Natural Healthy Food



Bebidas Alcoólicas

CERVEJA

Süße Desserts

BROWNIE

Refrigerantes

SUCO

Bebidas alcoólicas

AMERICANO

Especialidades tailandesas

PAD THAI

Extra Soßen

MOLHO PICANTE

Sweets & Desserts

PÃO DE BANANA

Café

CAFÉ

Drinks

BEBIDAS

Condiments and Sauces

HÚMUS

Estes tipos de pratos são servidos

PÃO

Restaurant Category

VEGANO

VEGETARIANO

Os pratos são preparados com

ERVILHAS

COGUMELOS

BANANA

Cardápio Too Natural Healthy Food



Too Natural Healthy Food

Rua De Sao Bento, 193
Fundacao Amalia Rodrigues,
Lisboa, Portugal

Horário de abertura:
Segunda-feira 10:00 -18:00
Terça-feira 10:00 -18:00
Quarta-feira 10:00 -18:00
Quinta-feira 10:00 -18:00
Sexta-feira 10:00 -18:00
Sábado 10:00 -18:00
Domingo 10:00 -18:00

Feito com [cardapio.menu](https://www.cardapio.menu)

 gallery image

