

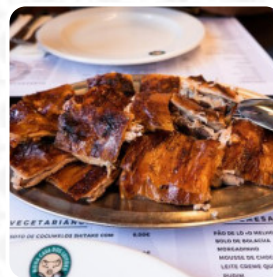

Cardápio Nova Casa Dos Leitoes

<https://cardapio.menu>
Estrada Nacional 1, Anadia, Portugal
+351231518025 - <http://www.novacasadosleitoes.pt/>

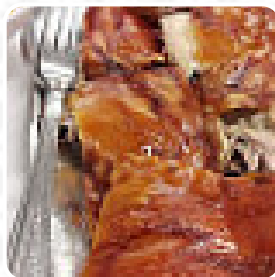

Aqui você encontra o [cardápio do Nova Casa Dos Leitoes](#) em Anadia. Atualmente, estão disponíveis 15 menus e bebidas na carta. As *ofertas sazonais ou semanais* você pode consultar por telefone. O que [User](#) gosta no : restaurant_name:

sem sombra dividir ou melhor leitão da baía! Eu só não dou um máximo graum, porque o serviço de alguns funcionários é muito a desjar. Ainda sou um cliente comum. mais para gestão deve estar atento ao atendimento ao cliente que receber. [ler mais](#). Os espaços no restaurante são acessíveis e podem ser utilizados por pessoas de cadeira de rodas ou com limitações fisiológicas, e tem sem custo W-LAN. Se o tempo estiver bom, você pode também comer e beber na área externa. **Tipicamente europeu menus**, isso é o que o Nova Casa Dos Leitoes de Anadia proporciona, Você pode tirar um tempo para si mesmo no bar com uma recém tirada ou outros tipos de bebidas alcoólicas e não alcoólicas. Se ainda quiser algo doce para terminar, o Nova Casa Dos Leitoes não decepciona com a sua grande seleção de sobremesas, Além disso, os visitantes ficam impressionados com os deliciosos pratos portugueses pratos que estão no cardápio.

Cardápio Nova Casa Dos Leitoes



Starters & Salads

SALGADINHOS

Beilagen & Extras

BATATA FRITA

Restaurant Category

VEGETARIANO

Estes tipos de pratos são servidos

SOBREMESAS

PEIXE

BACALHAU

SALADA

PÃO

Os pratos são preparados com

CARNE

BATATAS

VIAGEM

QUEIJO

BATATAS

ACEITUNAS

CARNE DE PORCO

Cardápio Nova Casa Dos Leiteos



Nova Casa Dos Leiteos

Estrada Nacional 1, Anadia,
Portugal

Horário de abertura:
Domingo 10:00-22:00
Segunda-feira 10:00-22:00
Terça-feira 10:00-22:00
Quarta-feira 10:00-22:00
Quinta-feira 10:00-22:00
Sexta-feira 10:00-22:00
Sábado 10:00-22:00

Feito com cardapio.menu

