



Cardápio Doce Pimenta Steakhouse Fish

<https://cardapio.menu>

R. Jose Afonso, Loulé, Portugal

+351289398036 - <http://m.facebook.com/pages/category/Family-Style-Restaurant/Restaurante-DOCE-Pimenta-100236094839704/>

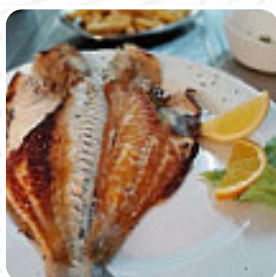

Neste site você encontra o *cardápio completo* [do Doce Pimenta Steakhouse Fish](https://cardapio.menu) de Loulé. Atualmente, **13** menus e bebidas estão disponíveis. Para **ofertas variadas**, por favor, entre em contato diretamente com o proprietário do restaurante. Você também pode contatá-lo através do site. Assim que tiveres fome pela picante gastronomia sul-americana, estás no lugar certo: saborosas refeições, feitos com peixe, marisco e carne, mas também milho, feijão e batatas estão no menu, o restaurante disponibiliza no entanto também iguarias típicas da Europa. Se ainda quiser algo sobremesa para terminar, o Doce Pimenta Steakhouse Fish não decepciona com a sua extensa seleção de sobremesas, e tu podes esperar pela refinada típica cozinha de frutos do mar.

Cardápio Doce Pimenta Steakhouse Fish



Saladas

SALADA

Starters & Salads

SALGADINHOS

Pratos de arroz

FRANGO FRITO ARROZ

Fried Rice

ARROZ FRITO

Hauptgerichte - Chicken

FRANGO FRITO

Restaurant Category

COQUETEL

SOBREMESA

ITALIANO

Estes tipos de pratos são servidos

BIFE

SALADA

SOBREMESAS

Os pratos são preparados com

FRANGO

FEIJÕES

VIAGEM

CARNE

Cardápio Doce Pimenta Steakhouse Fish



Doce Pimenta Steakhouse Fish

R. Jose Afonso, Loulé, Portugal

Horário de abertura:

Domingo 11:30-23:30

Segunda-feira 11:30-23:30

Terça-feira 11:30-23:30

Quarta-feira 11:30-23:30

Quinta-feira 11:30-23:30

Sexta-feira 11:30-23:30

Sábado 11:30-23:30

Feito com cardapio.menu

