Cardápio Adega do Monte Velho

https://cardapio.menu
Rua Batalha Ourique 3, Ourique 7670-261 OURIQUE, Portugal
(+351)963064631,(+351)286518035 - http://www.adegamontevelho.pt

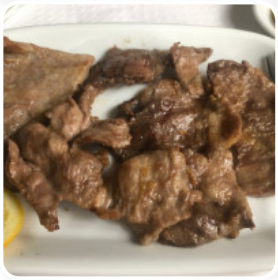

Um completo cardápio do Adega do Monte Velho de Batalha com todos os 15 refeições e bebidas, você encontra aqui na carta. Para ofertas sazonais ou semanais, entre em contato por telefone ou através das informações de contato disponíveis no site, com o proprietário. Você usa o W-LAN do estabelecimento gratuito, dependendo do condições meteorológicas pode-se também sentar bem ao ar livre e tomar algo. Se você quiser tomar um drink após o encerramento do trabalho e sentar-se com amigos ou sozinho, Adega do Monte Velho de Batalha é um bom bar, além disso, estão disponíveis **pratos mediterrâneos facilmente digeríveis** para escolha. Se ainda quiser algo doce para a sobremesa, o Adega do Monte Velho não decepciona com a sua grande *seleção de sobremesas*, também adoram os visitantes do restaurante a ampla diversidade de diferentes **especialidades de café e chá**, que o restaurante tem a oferecer.

Cardápio Adega do Monte Velho

Saladas

MISTA

Sanduíches

FRITA

Condiments and Sauces

CAMARÕES

Restaurant Category

VEGETARIANA

VEGETARIA

Estes tipos de pratos são

servidos

PÃO

BIFE

SOBREMESAS

Os pratos são preparados com

ARROZ

VIAGEM

CARNE

CARNE DE PORCO

QUEIJO

ACEITUNAS

TOMATE

Cardápio Adega do Monte Velho

Adega do Monte Velho

Rua Batalha Ourique 3, Ourique
7670-261 OURIQUE, Portugal

Horário de abertura:
Segunda-feira 12:00-22:30
Terça-feira 12:00-22:30
Quarta-feira 12:00-22:30
Quinta-feira 12:00-22:30
Sexta-feira 12:00-22:30
Sábado 12:00-22:30

gallery image

Feito com cardapio.menu