

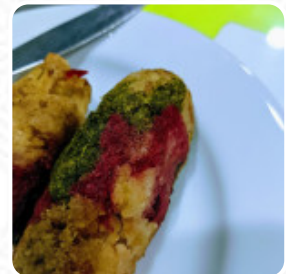

## ***Cardápio Restaurante Ribeirinha do Sado***

<https://cardapio.menu>  
Avenida Luísa Todi 586, Setúbal 2900-457 SETÚBAL, Portugal  
(+351)265238465



Um extenso **[cardápio do Restaurante Ribeirinha do Sado](https://cardapio.menu)** de Setúbal com todos os **15** iguarias e bebidas, você encontra aqui no menu. Para ofertas sazonais ou semanais, entre em contato por telefone ou através das informações de contato disponíveis no site, com o proprietário. O estabelecimento e seus ambientes são acessíveis e assim, podem ser alcançados por pessoas em cadeiras de rodas ou com limitações fisiológicas, e tem gratuito Wlan. Se o clima estiver bom, você pode também ser servido na área externa. Se você está com vontade de **deliciosos doces**, você deveria visitar Restaurante Ribeirinha do Sado, porque lá eles têm **apetitosas** que com certeza vão certamente agradar o seu paladar, além disso, os visitantes do local apreciam a grande diversidade de diferentes especialidades de café e chá, que o restaurante tem disponível. Oferecem também leve digestão os pratos mediterrâneos para escolher, e tu podes te animar pela deliciosa tradicional cozinha de frutos do mar.

# Cardápio Restaurante Ribeirinha do Sado



## Main Course

BADEJO

## Cereals

INICIANTE

## Sushi Or Sashimi

POLVO

## Restaurant Category

SOBREMESA

## Estes tipos de pratos são servidos

PEIXE



PÃO

SOBREMESAS

SALADA

SOPA

## Os pratos são preparados com



ARROZ BRANCO

VIAGEM

VEGETAIS

OVO

CARNE

FRUTOS DO MAR

# ***Cardápio Restaurante Ribeirinha do Sado***



## ***Restaurante Ribeirinha do Sado***

Avenida Luísa Todi 586, Setúbal  
2900-457 SETÚBAL, Portugal

**Horário de abertura:**

Feito com [cardapio.menu](https://cardapio.menu)

