Cardápio Restaurante Ruth

https://cardapio.menu
Rua 25 Abril 14, Aljezur 8670-088 ALJEZUR, Portugal
(+351)282998534 - http://www.facebook.com/restaurante3geracao/

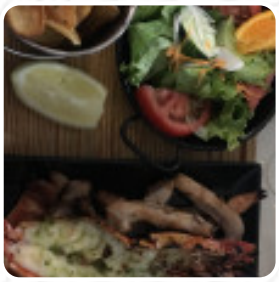

Neste site você encontra o **cardápio completo do Restaurante Ruth** de Aljezur. Atualmente, 15 pratos e bebidas estão disponíveis. Para *ofertas variadas*, por favor, entre em contato diretamente com o proprietário do restaurante. Você também pode contatá-lo através do site. Em agradável tempo, podes até comer ao ar livre comer, e tem gratuito W-LAN. Restaurante Ruth de Aljezur oferece **deliciosa, boa culinária mediterrânea de fácil digestão** com seus característicos pratos, e tu podes te animar pela gostosa clássica cozinha de frutos do mar. Muitos pratos do mundo também são conhecidos na cozinha do Restaurante Ruth, Além disso, os clientes ficam impressionados com os requintados pratos portugueses menus que estão no cardápio.

Cardápio Restaurante Ruth

Sashimi

LULA

Antipasti

POLVO GRELHADO

Fingerfood

CALAMARES

Tapas Calientes - Warme Tapas

CHOURIÇO

Main Course

BADEJO

Tageskarte - Donnerstag

MACARRÃO ESPAGUETE ACHATADO

Cereals

INICIANTE

Sushi Or Sashimi

POLVO

Condiments and Sauces

CAMARÕES

Estes tipos de pratos são servidos

SALADA

PEIXE

Os pratos são preparados com

OVOS

CARNE

QUEIJO

FRUTOS DO MAR

Cardápio Restaurante Ruth

Restaurante Ruth

Rua 25 Abril 14, Aljezur 8670-088
ALJEZUR, Portugal

Horário de abertura:

Feito com cardapio.menu