

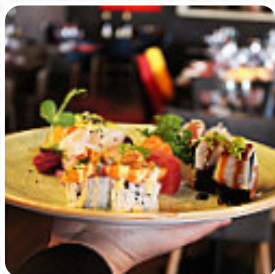

## ***Cardápio Yohei Sushi***

<https://cardapio.menu>

Rua Manuel Marques 16M, Lisbon, Portugal



O **cardápio do Yohei Sushi's** de Lisbon inclui **66** pratos. No geral os pratos ou bebidas no cardápio custam cerca de 9 €. As categorias podem ser vistas no cardápio abaixo. O local oferece gratuito W-LAN para seus clientes, dependendo do condições meteorológicas pode-se também sentar bem ao ar livre e tomar algo. O que

[User](#) não gosta em Yohei [Sushi](#):

a quantidade de comida é ridícula, a qualidade é bom bur, até minha filha de 8 anos se queixou, ela estava com fome. Eu acho que não é aceitável que um restaurante neste local será capaz de me pagar 100€ para 1 adulto e 2 crianças (8 e 12) e nós de lá ainda muito com fome que tivemos que comer novamente. [ler mais](#). Na cozinha do Yohei [Sushi](#) em Lisbon, são preparados com originais temperos asiáticos apetitosos pratos típicos refeições,

Além disso, os clientes adoram a criativa combinação de vários refeições com novos e ocasionalmente experimentais ingredientes - um bom exemplo de uma bem sucedida fusão asiática. Indiscutivelmente, o destaque deste local é o saboroso [Sushi](#) como Maki e Te-Maki, e serão preparados com muito frescos, peixe e carne *facilmente digeríveis pratos refeições* preparados.

# Cardápio Yohei Sushi



## Sashimi

PEIXE BRANCO 16 €

## Cursos principais

SUSHI

## Snacks

SOPA MISO 3 €

## Gunkan

SALMÃO PICANTE 10 €

## Pizza

PEPINO 5 €

## Reis & Nudeln

ARROZ 3 €

## Maki Sushi

HOT TUNA 10 €

## Sushi-Meniis

FUKUI 8 €

## Especialidades asiáticas

EDAMAME 4 €

## Sushi Komposition

YOHEI 10 €

## Schokolade

FERRERO ROCHER 3 €

## Special Maki

IKIGAI 10 €

## Fisch & Caviar Maki

ATUM PICANTE 10 €

## Bebidas calientes

TE VERDE 6 €

## Ceviche

PEIXE BRANCO ROBALO 15 €

## Frappes Recomendados

MORANGO 3 €

## Del mar

VIEIRA 10 €

## Temakis

SALMÃO FILADÉLFIA 7 €

## Peixe e Mariscos

CAMARÃO PANADO 7 €

## Sushi

AGITE EBI 10 €

## Drinks

BEBIDAS

## Biscuits and Cookies

BOLO DE QUEIJO 6 €

# Cardápio Yohei Sushi



## Ura-makis (6 unidades)

NAKANO 9 €

## Best Things In Life Are Sweet

CHOCOLATE BRANCO 6 €

## Gelados

BAGAS DE BAUNILHA DE MADAGASCAR 3 €

## HOT ROLLS 8un

HOT HANAYA 16 €

## SASHIMI 6un

FREESTYLE 20UN •30 33 €

## Chás & Infusões

CHÁ VERDE 3 €

## Entradas & Porções

SHIMEJI 5 €

## Gosu Makimono

ORIGAMI 9 €

## Pâtes et Pizzas

LEGUMINOSAS 10 €

## A Course

HOT SHAKE 8 €

## Pizza cone salgados

CAMARÃO 7 €

## Pizza cone Doces

DOCE DE LEITE 3 €

## 5 Bites

SALMÃO 15 €

## Gunkan (2 Uni)

ATUM 18 €

## Uramaki (08 unidades)

PELE DE URAMAKI 5 €

## Sushi Nigiri

SHIROMI 10 €

IKURA 10 €

## Inside-Out-Maki 1/2 Rolle

URAMAKI CALIFÓRNIA 6 €

URAMAKI ATUM PICANTE 8 €

## Tempuras

CAMARÃO PANKO 4UN 12 €

CARANGUEJO CASCA MOLE 15 €

## NIGIRI 2un

ATUM COM FOIE GRAUS 9 €

INGUIA FUMADA COM TRUFA 12 €

## GUNKANS 2un

HANAYA 11 €

TUGA 11 €

# Cardápio Yohei Sushi



## SUSHI HATERS

SELEÇÃO VEGETARIANA	22 €
LOMBO DE ATUM SELADO E LEGUMES	18 €

## Sobremesas

TORTA DE LARANJA COM GELADO DE CHOCOLATE	7 €
DELICIA DE CHOCOLATE COM GELADO DE BAUNILHA	8 €
CHEESECAKE DESCONTRUIDO DE CITRINOS COM CHOCOLATE BRANCO	8 €
BOLO RED VELVET	7 €

## ENTRADAS:

TACO DE SALMÃO 1 UN	5 €
OSTRAS 1 UN	3 €
GYOSAS DE LEGUMES 4UN	7 €
EBI CRISPY 8UN	10 €
TACO DE ATUM 1UN	5 €
GYOSAS DE FRANGO E LEGUMES 4UN	7 €

## ROLOS DE ASSINATURA

4un

FUTOMAKI KING CRAB	9 €
FOLHA DE SOJA GREEN BEI	8 €
FOLHA DE SOJA KYOTO	8 €
URAMAKI EBI MAKI	8 €
URAMAKI HANAYA	9 €
FUTOMAKI LISBON	8 €

## FUTOMAKI KANI MAKI

8 €

# *Cardápio Yohei Sushi*



## *Yohei Sushi*

Rua Manuel Marques 16M,  
Lisbon, Portugal

Feito com [cardapio.menu](https://www.cardapio.menu)

### **Horário de abertura:**

Terça-feira 12:30 -15:00 19:30  
-23:00

Quarta-feira 12:30 -15:00 19:30  
-23:00

Quinta-feira 12:30 -15:00 19:30  
-23:00

Sexta-feira 12:30 -15:00 19:30  
-23:00

Sábado 13:00 -16:00 19:30 -23:00

Domingo 13:00 -16:00 19:30 -23:00

