

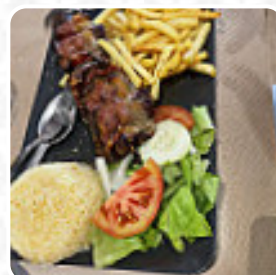

Cardápio Castelo

<https://cardapio.menu>
Av. Do Cavado 190D, Palmeira, Portugal

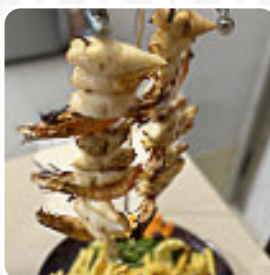

O menu do Castelo de Palmeira inclui cerca de 78 diferentes pratos e bebidas. Em média você pagará por um prato / bebida cerca de 12 €. Em bom tempo, podes até comer ao ar livre fazer uma refeição, e tem gratuito WiFi. No Castelo de Palmeira pode-se experimentar **pratos como são comuns na Europa**, Além disso, os clientes ficam encantados com os requintados *pratos portugueses menus* que estão no menu.

Cardápio Castelo



Carnes

ALHEIRA DE CAÇA 9 €

Pizzen klein

ROMANTICA 3 €

Sopa

SOPA 2 €

areias

PREGO NO PÃO 5 €

bifes

PREGO EM PRATO 9 €

Entradas e Salgados

SALGADOS 1 €

SALADAS

SALADA DE ATUM 6 €

SALADAS / SALADS

SALADA DE FRANGO 6 €

Omeletes

OMELETE MISTA 6 €

Bacalhau à Sete Sóis

ALHEIRA VEGETARIANA 8 €

Para Começar ou Partilhar

TÁBUA DE ENCHIDOS E QUEIJOS 7 €

Bolos

FATIA DE PUDIM 2 €

Saladas / Vegetariano

SALADA ESPECIAL DOÇURAS (COM FRUTA) 7 €

Esfirras (Pedido Mínimo R\$25,00)

QUEIJO 2 €

Especiais da casa

FRANCESINHA NORMAL 8 €

FRANCESINHA ESPECIAL 9 €

Entradas

PATÊ DE ATUM 3 €

PIRES DE AZEITONAS 2 €

MANTEIGUINHAS 1 €

Starters

PRATO PRESUNTO 6 €

ALHEIRA DE CAÇA C/GRELOS 6 €

CRIOLO GRELHADO 2 €

PRATO DE MOELAS 5 €

Sobremesas para os fiéis à dieta

FATIA DE ABACAXI 2 €

FATIA DE MELÃO 2 €

MORANGOS (NA ÉPOCA) 3 €

MORANGOS C/ CHANTILLY 3 €

Cardápio Castelo



Sobremesas



TAÇA DE GELADO COM FRUTA E CHANTILLY	5 €
VIANNETA	3 €
TAÇA DE GELADO COM TOPPING	4 €
MOUSSE DE CHOCOLATE	2 €
PUDIM DE BOLO REI	2 €
BABA DE CAMELO	2 €
SALADA MISTA	5 €
TARTE DE WHISKY	4 €
GELATINA	2 €
PEÇA DE FRUTA	
NATAS DO CEU	2 €
SALADA DE FRUTAS	2 €
PETIT GÂTEAU COM BOLA DE GELADO	3 €
CREPE COM SORVETE	3 €
BOLO DE BOLACHA	3 €

Main Course

SALMÃO FRESCO GRELHADO 1 DOSE	16 €
ESPETADAS DE POLVO 1 DOSE	35 €
ESPETADAS DE POLVO 1/2 DOSE	18 €
FILETES DE PESCADA FRESCA 1 DOSE	24 €
FILETES DE PESCADA FRESCA 1/2 DOSE	14 €
POLVO À LAGAREIRO 1 DOSE	35 €
POLVO À LAGAREIRO 1/2 DOSE	16 €
BACALHAU RECHEADO 1 DOSE	28 €
BACALHAU RECHEADO 1/2 DOSE	15 €
BACALHAU C/BROA 1 DOSE	28 €
BACALHAU C/BROA 1/2 DOSE	15 €

SALMÃO FRESCO GRELHADO 1/2 DOSE	9 €
BACALHAU À LAGAREIRO 1 DOSE	30 €
BACALHAU À LAGAREIRO 1/2 DOSE	15 €
ESPETADAS DE LULAS E CAMARÃO 1 DOSE	27 €
ESPETADAS DE LULAS E CAMARÃO 1/2 DOSE	15 €

Carne

CABRITINHO NO FORNO 2 PAX	35 €
CABRITINHO NO FORNO 4 PAX	70 €
FRANGO GRELHADO 1/2 DOSE	8 €
SECRETOS DE PORCO PRETO 1 DOSE	17 €
POSTA À CASA 1 DOSE	19 €
SECRETOS DE PORCO PRETO 1/2 DOSE	10 €
BIFINHOS C/CHAMPIGNOM 1 DOSE	17 €
BIFINHOS C/CHAMPIGNOM 1/2 DOSE	10 €
MISTO DE CARNES GRELHADOS 1 DOSE	19 €
MISTO DE CARNES GRELHADOS 1/2 DOSE	10 €
FRANGO GRELHADO 1 DOSE	15 €
COSTELINHA GRELHADA 1/2 DOSE	8 €
BARRIGAS GRELHADAS 1 DOSE	15 €
BARRIGAS GRELHADAS 1/2 DOSE	8 €
PICANHA GRELHADA BLACK ANGUS 1 DOSE	39 €
POSTA À CASA 1/2 DOSE	10 €
COSTELINHA GRELHADA 1 DOSE	16 €
NACO DE CARNE NO ESPETO 1/2 DOSE	10 €

Cardápio Castelo



NACO DE CARNE NO ESPETO 1 DOSE

19 €

PICANHA GRELHADA BLACK ANGUS 1/2 DOSE

20 €

Cardápio Castelo



Castelo

Av. Do Cavado 190D, Palmeira,
Portugal

Horário de abertura:

Terça-feira 12:00-14:30
Quarta-feira 12:00-14:30
Quinta-feira 12:00-14:30
Sexta-feira 12:00-14:30
Sábado 12:00-14:30
Domingo 11:30-14:30

Feito com [cardapio.menu](https://www.cardapio.menu)

