Cardápio Monteiros

https://cardapio.menu
Urbanizacao Fonte Santa 632, Loulé, Portugal
(+351)964108076

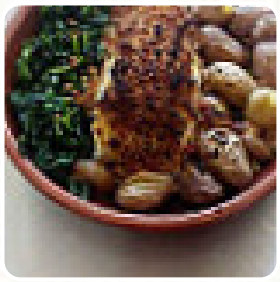

Neste site você encontra o cardápio completo do Monteiros de Loulé. Atualmente, **15** pratos e bebidas estão disponíveis. Para ofertas variadas, por favor, entre em contato diretamente com o proprietário do restaurante. Você também pode contatá-lo através do site. O que User gosta no : restaurant_name:
Nós fomos aqui duas vezes nas nossas férias. É um lugar tão lindo. A comida é ótima e muito acessível. Comi kebab de camarão com camarões enormes e umas sardinhas grelhadas fantásticas por apenas 15 euros no total. A equipe foi muito simpática e muito hospitaleira. A atmosfera lá era ótima. Posso recomendar este lugar para todos! A comida é incrível e muito acessível. Ótimo quando você tem filhos. ler mais. Os espaços no restaurante são acessíveis e podem ser utilizados por pessoas de cadeira de rodas ou com limitações fisiológicas, dependendo do condições meteorológicas pode-se também sentar bem ao ar livre e comer. Pela manhã podes no Monteiros desfrutar de um apetitoso brunch à vontade, Além disso, os convidados ficam impressionados com os saborosos *pratos portugueses comidas* que estão no cardápio. Além disso, servem para você apetitosos pratos de frutos do mar refeições, Você pode tirar um tempo para si mesmo no bar com uma **recém tirada** ou outros tipos de bebidas alcoólicas e não alcoólicas.

Cardápio Monteiros

Bebidas Alcoólicas

CERVEJA

Fingerfood

CALAMARES

Main Course

BADEJO

Condiments and Sauces

CAMARÕES

Aperitivos

CHURRASQUINHO

PEPITAS

Starters & Salads

CAMARÃO

SALGADINHOS

Estes tipos de pratos são servidos

PEIXE

HAMBÚRGUER

CORDEIRO

Os pratos são preparados com

FRUTOS DO MAR

CARNE

CARNE BOVINA

FRANGO

Cardápio Monteiros

Monteiros

Urbanizacao Fonte Santa 632,
Loulé, Portugal

Horário de abertura:

Feito com cardapio.menu