Cardápio Restaurante Glória

https://cardapio.menu
Rua Glória 39-A, Lisboa 1250-115 LISBOA, Almada, Portugal
(+351)213427585 - http://www.facebook.com/Restaurante-Casa-Gl%C3%B3ria-329950177126905/

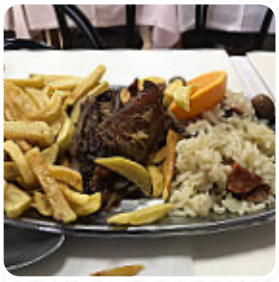

Aqui você encontra o **cardápio do Restaurante Glória** em Almada. Atualmente, estão disponíveis 22 iguarias e bebidas na lista. As **ofertas alternativas** você pode consultar por telefone. O que Carlota Amaral gosta no : restaurant_name:
Não posso recomendar este lugar o suficiente. ao serviço terreno e sincero prestado pelo proprietário e pelo simpático garçom. quando entramos, havia três locais e um turista. os moradores assistiram ao jogo de futebol no tw e conversaram. o proprietário e o garçom sobre o jogo de vez em quando. o lugar parecia uma cantina vizinha com verdadeiras vibrações locais. pedimos a fissura e bife com batatas fritas e arroz.... ler mais. Em belo tempo, podes até comer ao ar livre fazer uma refeição. Quem está com vontade de peixe e frutos do mar, está no lugar certo no Restaurante Glória de Almada e a apresentada excelente culinária portuguesa exatamente correta, Você também pode relaxar no bar com uma recém tirada ou outras bebidas alcoólicas e não alcoólicas. Também há finas pratos como são típicas na Europa, anima-te com a típica requintada *culinária francesa*.

Cardápio Restaurante Glória

Starters & Salads

FRITAS

Sobremesas

PUDIM

Pratos de arroz

POULET

Sauces

MOLHO

P.J.'S Wings

TRADICIONAL

Restaurant Category

INGLÊS

BAR

Estes tipos de pratos são servidos

BIFE

PÃO

PEIXE

SOPA

BACALHAU

SALADA

Os pratos são preparados com

ACEITUNAS

QUEIJO

CARNE DE PORCO

VIAGEM

FRANGO

BATATAS

AZEITONAS

MANTEIGA

SALSICHA

Cardápio Restaurante Glória

Restaurante Glória

Rua Glória 39-A, Lisboa 1250-115 LISBOA, Almada, Portugal

Horário de abertura:
Segunda-feira 9:00-22:00
Terça-feira 9:00-22:00
Quarta-feira 9:00-22:00
Quinta-feira 9:00-22:00
Sexta-feira 9:00-22:00
Sábado 9:00-15:30

Feito com cardapio.menu