

QR-code link para o menu de Mel E Pimenta

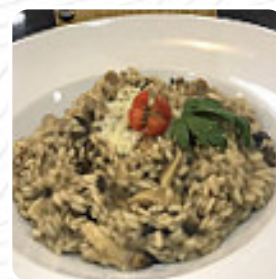

Cardápio Mel & Pimenta

<https://cardapio.menu>
R. Central Da Gandra 1229, Portugal
(+351)221108898 - <https://www.melepimenta.pt/>

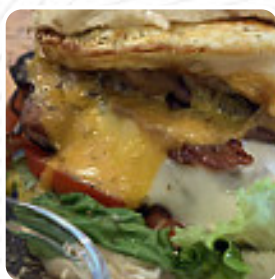

O restaurante de Gandra oferece **169** diferentes **refeições e bebidas no [cardápio](#)** a um preço médio de 11 €. O restaurante também oferece a opção de sentar ao ar livre e comer em agradável tempo, e tem gratuito Wlan. Os espaços no local são acessíveis e, portanto não são um problema para visitantes com cadeira de rodas ou limitações físicas. Mel E Pimenta de Gandra é um bom lugar para um bar, para tomar um coquetel após o encerramento do trabalho e sentar-se com amigos ou sozinho, Além disso, os convidados ficam encantados com os requintados *pratos portugueses pratos* que estão no menu. Também há gostosas refeições como são típicas na Europa.

Cardápio Mel & Pimenta



Original amigo-pizza - normal ø 30cm

BOMBAIM \$9.8

Refrigerantes

NESTEA \$2.1

Tapas

TAPAS (2 UNID) \$7.6

Main course

TÁBUA DE LINGUIÇA \$10.4

Cerveja

WEISSBIER \$4.3

Whisky

WHISKY OLD PAR \$8.2

Vinho verde - jung und perling

CASAL GARCIA \$7.1

Vegetarische pizza-normal

PORTO \$2.4

Mariscos

AMEIJOAS A BULHÃO PATO \$9.7

Licores

LICOR PASTEL DE NATA 35 \$3.5

Otros licores

LICOR BAILEYS \$3.5

Vinos

MOET CHANDON \$87.3

Aguas

ÀGUA DAS PEDRAS SABORES \$2.0

Vinos rosados

MATEUS ROSA \$10.4

Red wine

ASSOBIO TINTO \$14.2

Homens

HAMBÚRGUER MENÙ \$7.1

Pratos carnes

BIFE 3 PIMENTAS \$13.6

Bifes

BIFE MOSTARDA \$13.6

Sparkling

PIPER-HEIDSIECK \$54.6

Classiques

IMPERIAL STOUT \$4.9

Gin tonic gin und thomas

Cardápio Mel & Pimenta



henry tonic water

HENDRICKS \$10.9

Portugal

MONTE VELHO TINTO \$11.5

Sangrias de la casa

TINTA \$15.3

Le blanche

BOEMIA \$2.1

Other spirits

VELHA ALIANÇA \$3.2

Espumantes

MURGANHEIRA BRUTO \$22.9

Vegetariano / vegetarian

CURRY DE VEGETAIS \$18.6

Douro

CASTELLO D'ALBA \$10.4

Green wines

CESTA DE PÃO \$1.8

Froid

COCA \$2.1

Nacos de vitela

NACO 3 QUEIJOS \$34.9

Acompanhamentos e molhos

RISOTO DE COGUMELO \$22.9

Infant / crianças

MENU SALSICHA \$6.0

Mini-pratos

PREGO NO PRATO \$12.0

Távora-varosa branco

MURGANHEIRA \$32.7

Vinho branco português (75cl)

TERRAS ALTAS \$10.4

Pizza al forno 12"

BEEFEATER \$7.6

Refrigerantes e águas

ÁGUA TÔNICA \$2.2

Carne (bifes)

BIFE 3 QUEIJOS \$15.3

Vinhos e espumantes - champagnes

BARON FUENTE GR RESERVE BRUTO \$49.1

Pizza cone salgados

PRESUNTO \$5.3

Cardápio Mel & Pimenta



Verdes / green wine (garaffa)

MURALHAS \$12.0

Vegetariano (2 pax)

HAMBÚRGUER VEGETARIANO \$22.9

Os pratos são preparados com estes ingredientes

CARNE

Bebidas não alcoólicas

CHÁ GELADO \$2.1

FANTA \$2.1

Peixes

DOURADA GRELHADA \$26.2

ESPETADA DE LULAS COM CAMARAO \$34.9

Starters

MANTEIGAS \$0.4

AZEITONAS \$1.9

Carnes

SECRETOS DE PORCO (IBÉRICO) \$29.5

BIFE COM COGUMELOS \$14.7

Gin

GORDON'S \$6.5

BEEFEATER 24 \$10.9

Brandies

1920 \$2.7

MACIEIRA \$2.9

Peixe

SALMÃO GRELHADO \$26.2

ARROZ DE TAMBORIL COM CAMARÃO \$34.9

Alkoholische getränke

SUMMERSBY \$3.2

WHISKY JACK DANIELS \$6.0

Espirituosas

CRF-CANALHE RIBEIRO FERREIRE \$3.5

PONTE DE AMARANTE \$2.7

Vinhos porto

PORTO RESERVA \$4.4

PORTO RESERVA VALLADO \$4.9

Vinhos e espumantes - rosé's (0.75 lt)

RIBEIRO SANTO ROSÉ \$12.0

ARCA NOVA ROSÉ \$8.7

Peixe (2 pax)

BACALHAU GRATINADO \$31.7

BACALHAU COM PÃO \$34.9

Cardápio Mel & Pimenta



Vinhos e espumantes - sangrias (1.40 lt)

BRANCA	\$17.5
ESPUMANTE	\$19.6

Carne

MAGRET DE PATO	\$38.2
BIFE AO ALHO	\$12.0
BIFE À CHEF	\$14.2

Whisky's

WHISKY JB CUTTYSARK	\$3.3
WHISKY J8 15 ANOS	\$5.3
WHISKY BUSHMILLS	\$5.3

Digestivos / outros / digestive

AMÊNDOA AMARGA	\$2.1
CONHAQUE CROFT	\$3.2
LICOR BEIRÃO	\$3.2

Favaíos/ vermouths

MARTINI ROSSO COM CERVEJA	\$2.5
FAVAÍOS COM CERVEJA	\$2.2
FAVAÍOS	\$1.7

Vinhos e espumantes - verdes (0.75 lt)

ALMA DO BUGIO	\$7.1
AVELEDA DA FONTE	\$9.3
AVELEDA LOUREIRO E ALVARINHO	\$12.0

Maduros - dão

RIBEIRO SANTO RESERVA	\$15.3
RIBEIRO SANTO ENCRUZADO	\$15.3
RIBEIRO SANTO TOURIGA NACIONAL	\$32.7

Snack

FRANCESINHA DE PORCO PRETO PORQUINHA	\$14.2
FRANCESINHA DE PICANHA	\$14.2
FRANCESINHA MEL E PIMENTA	\$10.4
HAMBURGER ARTESANAL	\$10.4

Vinhos e espumantes - alvarinhos

ALVARINHO DEU LA DEU	\$15.3
ALVARINHO PEQUENOS REBENTOS	\$17.5
ALVARINHO SOALHEIRO	\$19.6
ALVARINHO ARCA NOVA	\$19.6

Bebidas

AGUA 1 LT	\$2.0
7 UP	\$2.1
FANTA GUARANÁ	\$2.1
FANTA MARACUJÁ	\$2.1
SUCO NATURAL DE LARANJA	\$3.8

Carne (2 pax)

BÁBIS	\$19.6
PICANHA (AMÉRICA DO SUL)	\$33.8
POSTA AO ALHO	\$33.8
NACO VITELA 3 PIMENTAS	\$33.8

Cardápio Mel & Pimenta



TÁBUA À PATRÃO (4 PAX) \$76.4

Vinhos e espumantes - espumantes

HERITAGE PATRIARCHE \$8.2

FITA AZUL \$10.4

ASTI GANCIA \$11.5

RAPOSEIRA MEIO SECO \$13.1

MURGANHEIRA MEIO SECO \$18.6

Bebidas alcoólicas

RADLER \$2.3

LAGER \$4.6

MARTINI BRANCO \$2.2

MARTINI ROSSO \$2.2

TANQUERAY \$8.7

GRAO VASCO \$8.2

SANGRIA

Cervejas

SUPER BOCK STOUT S/ALCOOL \$2.1

SUPER BOCK S/ ALCOOL \$2.1

SUPER BOCK STOUT \$2.1

FINO HEINEKEN 0.25CL \$1.9

REI HEINEKEN 0.5CL \$3.4

TANGO 0.25CL \$2.1

SUPER BOCK GARRAFA \$1.7

Águas e sumos

ÁGUA 0.25 LT \$1.0

ÁGUA 0.50 LT \$1.3

ÁGUA 1.5 LT \$2.5

AGUA DAS PEDRAS \$1.9

ÁGUA FRIZE \$2.0

COMPAL \$2.0

SUMOL \$2.1

Maduros - douro (0.75 lt)

ESTEVA TINTO \$10.4

ASSOBIO BRANCO \$14.2

PAPAFIGOS TINTO \$15.3

PAPAFIGOS BRANCO \$15.3

VALLADO TINTO \$16.4

DUORUM TINTO \$26.2

DUAS QUINTAS TINTO \$24.0

DUAS QUINTAS BRANCO \$24.0

Entradas

RISSÓIS DE LEITÃO (UNIDADE) \$2.6

PATÊ (ATUM OU DELÍCIAS) \$3.2

MIX DE PATÉS \$4.3

COGUMELOS SALTEADO \$4.9

PIMENTOS PADRÃO \$4.9

OVOS QUEBRADOS \$7.1

OVOS ROTOS COM QUEIJO
CHEDDAR \$8.6

TÁBUA MEL E PIMENTA \$12.6

GAMBAS FLAMEJADAS \$13.6

Sobremesas



BOLO DE QUEIJO \$4.6

MOUSSE DE
MARACUJÁ \$4.3

MOUSSE DE
CHOCOLATE COM
PIMENTA \$4.3

Cardápio Mel & Pimenta



PETIT GATEAU COM SORVETE	\$6.4
TARTE DE LIMA/LIMÃO	\$4.3
FRUTA	\$3.2
CROCANTE DE AMÊNDOA E CHOCOLATE	\$4.3
BOLO DE BOLACHA	\$4.3
MOUSSE DE OREO	\$4.3
MOUSSE DE FRUTOS VERMELHOS	\$4.3
NATA DO CÉU	\$4.9

Maduros - alentejo (0.75 lt)

ALANDRA BRANCO	\$6.0
----------------	-------

ALANDRA TINTO	\$6.0
MONTE VELHO BRANCO	\$11.5
MONTE DA COBERTA BRANCO	\$10.4
MONTE DA COBERTA TINTO	\$10.4
MARIA MORA TINTO RESERVA	\$13.1
PAULO LAUREANO VINHAS VELHAS TINTO	\$17.5
PAULO LAUREANO VINHAS VELHAS BRANCO	\$17.5
ERVIDEIRA INVISÍVEL BRANCO	\$20.7
ESPORÃO TINTO RESERVA	\$22.9
ESPORÃO BRANCO RESERVA	\$24.0

Cardápio Mel & Pimenta



Mel & Pimenta

R. Central Da Gandra 1229,
Portugal

Horário de abertura:

Terça-feira 12:00-15:00
Quarta-feira 12:00-15:00
Quinta-feira 12:00-15:00
Sexta-feira 12:00-15:00
Sábado 12:00-15:00
Domingo 12:00-15:00

Feito com cardapio.menu

