

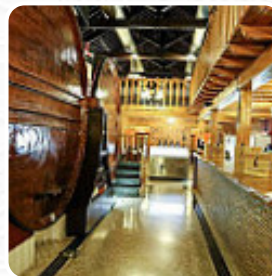

Cardápio Adega Do Convento

<https://cardapio.menu>
Rua Moreira 11, Mafra, Portugal
+351261814185 - <https://adegadoconvento.pt/>

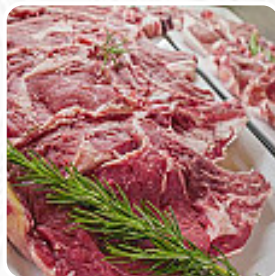

Neste website você encontra o **cardápio completo [do Adega Do Convento](https://adegadoconvento.pt/)** de Mafra. Atualmente, **16** iguarias e bebidas estão disponíveis. A Adega do Convento, localizada no centro de Mafra, é conhecida como um restaurante muito bem decorado com estilo português tradicional. Oferecendo porções generosas de comida deliciosamente preparada, destaca-se pelos seus bifes suculentos e costeletas de porco grelhadas. O ambiente do restaurante é sofisticado e o espaço exterior é agradável. Com um menu diversificado incluindo carnes frescas e peixe, a Adega do Convento é uma excelente opção para quem procura autenticidade e sabor na culinária portuguesa regional. Com preços razoáveis e um serviço amigável, este restaurante é altamente recomendado.

Cardápio Adega Do Convento



Bebidas Alcoólicas

HUGO

Frutos Do Mar

POLVO E ORZO

Acompanhamentos

ARROZ

Bebidas

CERVEJA

Sobremesas

MOUSSE DE CHOCOLATE

Bifes

BIFE GRELHADO

Categoria De Restaurante

SOBREMESA

MEDITERRÂNEO

Os Pratos São Preparados Com

CAMARÕES

CARNE BOVINA

CARNE DE PORCO

Estes Tipos De Pratos São Servidos

CARNE

PEIXE

SOPA

BIFE DE ATUM

COSTELETA DE PORCO

Adega Do Convento

Rua Moreira 11, Mafra, Portugal

Horário de abertura:

Feito com cardapio.menu

 gallery image

