QR-code link para o menu de Sabor De Casa

Cardápio Sabor De Casa

https://cardapio.menu
Rua De Viana 1 Horta Das Figueiras, Évora, Portugal
(+351)960098058,(+351)963799839 - https://www.facebook.com/SaborDeCasaEvora/

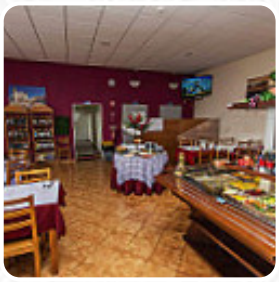

Neste página da web você encontra o *cardápio completo do Sabor De Casa* de Évora. Atualmente, 15 refeições e bebidas estão disponíveis. Para **ofertas sazonais ou semanais**, por favor, entre em contato diretamente com o proprietário do restaurante. Você também pode contatá-lo através do site. O que Carlos Dacruz não gosta em Sabor De Casa:
Restaurante limpo, essa é a única coisa positiva. Os pratos estavam frios e a carne muito salgada. Sobremesas muito doces Não foi uma boa experiência. Dou 3 estrelas porque não sou muito exigente, mas não recomendo este restaurante. ler mais. Os espaços no local são acessíveis e podem ser utilizados por pessoas de cadeira de rodas ou com limitações físicas, dependendo do clima pode-se também sentar bem ao ar livre e ser servido. Sabor De Casa de Évora é um agradável café, onde você pode saborear um quente café ou um doce chocolate e um lanche ou bolo curtir, podes admirar um atrativo panorama das deliciosas preparadas pratos, bem como um bonito panorama de algumas das locais atrações. Além disso, servem para você **saborosos pratos de frutos do mar opções de menu**, é possível relaxar no bar com uma cerveja gelada ou outras bebidas alcoólicas e não alcoólicas.

Cardápio Sabor De Casa

Galinha

FRANGO AO CURRY

Drinks

BEBIDAS

Italian ice flavors

MARACUJÁ

Índio

CURRY

CURRY DE GALINHA

Restaurant category

SOBREMESA

VEGETARIANO

Estes tipos de pratos são servidos

SOBREMESAS

PEIXE

SOPA

Os pratos são preparados com estes ingredientes

CARNE

FRANGO

FRUTA

CHOCOLATE

VEGETAIS

Cardápio Sabor De Casa

Sabor De Casa

Rua De Viana 1 Horta Das Figueiras, Évora, Portugal

Horário de abertura:
Terça-feira 07:00-22:00
Quarta-feira 07:00-22:00
Quinta-feira 07:00-22:00
Sexta-feira 07:00-22:00
Sábado 07:00-22:00
Domingo 12:00-15:00

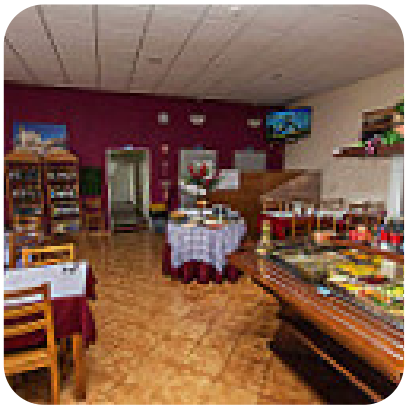

Feito com cardapio.menu