

QR-code link para
o menu de Oyashima
Cozinha Japonesa



Cardápio Oyashima Cozinha Japonesa

<https://cardapio.menu>

R. Joao De Lucena 12, Seixal, Portugal
(+351)963051326 - <http://oyashima.pt/>

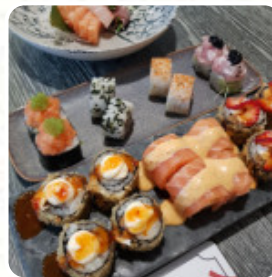

Um extenso cardápio do Oyashima Cozinha Japonesa de Seixal com todos os 10 pratos e bebidas, você encontra aqui no menu. Para **ofertas variadas**, entre em contato por telefone ou através das informações de contato disponíveis no site, com o proprietário. Em agradável tempo, podes até comer ao ar livre comer. Oyashima Cozinha Japonesa de Seixal prepara para você finos Sushi (por exemplo, Maki e Sashimi), bem como em muitas adicionais variações, com ingredientes frescos como peixe, vegetais e carne, e muitos frescos, peixe e carne são usados para **facilmente digeríveis pratos menus** preparar.

Cardápio Oyashima Cozinha Japonesa



Bebidas não alcoólicas

ÁGUA

Bebidas alcoólicas

SANGRIA

Süße desserts

BROWNIE

Antipasti - arrancadores

CARPACCIO

Beilagen und extras

MOLHO DE SOJA

Menus de sushi

SUSHI

*Os pratos são preparados
com estes ingredientes*

ARROZ

*Estes tipos de pratos são
servidos*

PEIXE

Extras

RUIVO

WASABI

Cardápio Oyashima Cozinha Japonesa



Oyashima Cozinha Japonesa

R. Joao De Lucena 12, Seixal,
Portugal

Horário de abertura:

Domingo 12:00-15:30 19:00-23:30

Terça-feira 12:00-15:30 19:00-23:30

Quarta-feira 12:00-15:30 19:00-
23:30

Quinta-feira 12:00-15:30 19:00-
23:30

Sexta-feira 12:00-15:30 19:00-
23:30

Sábado 12:00-15:30 19:00-23:30

Feito com cardapio.menu

