Cardápio Dolce Vianna

https://cardapio.menu
Viana do Castelo, Rua do Poço 44, Portugal
(+351)258824860 - https://www.tripadvisor.pt

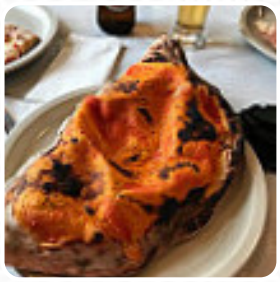

Neste site você encontra o *cardápio completo do Dolce Vianna* de Viana do Castelo. Atualmente, 17 refeições e bebidas estão disponíveis. Para **ofertas variadas**, por favor, entre em contato diretamente com o proprietário do restaurante. Você também pode contatá-lo através do site. Dolce Vianna de Viana do Castelo é um bar adequado para tomar um coquetel após o fim do expediente, e sentar-se sozinho ou com amigos, também a saborosa pizza, que é fresca assada no forno a lenha de forma tradicional, não deves perder. Além disso, aguarda-te uma cozinha italiana típica, incluindo deliciosos clássicos como pizza e massa, aqui também recebes deliciosos petiscos, bolos, simples lanches e ainda **refrescos gelados e bebidas quentes**.

Cardápio Dolce Vianna

Pasta

BOLONHESA

Spaghetti

CREMA

A la carte

TORTA

Quesadillas

ESPECIAL

Molhos

SALSA

Al forno

LASANHA

Pizza l - á 34cm

PIZZA VEGETARIANA

Restaurant category

ITALIANO

Bebidas alcoólicas

SANGRIA

CERVEJA

Massa

ESPARGUETE À BOLONHESA

CARBONARA

Estes tipos de pratos são servidos

MASSA

ESPAGUETE

SALADA

PIZZA

BACALHAU

Cardápio Dolce Vianna

Dolce Vianna

Viana do Castelo, Rua do Poço 44, Portugal

Horário de abertura:
Quarta-feira 07:30 -22:30
Quinta-feira 07:30 -22:30
Sexta-feira 07:30 -22:30
Sábado 07:30 -22:30
Domingo 07:30 -22:30
Segunda-feira 12:00-15:00 19:30-22:30

Feito com cardapio.menu