

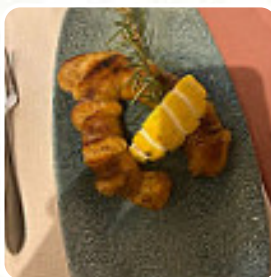

Cardápio Chalet Vicente

<https://cardapio.menu>

Estrada Monumental 238, 9000-100 Funchal, Portugal, Portuguese Republic
+351291765818 - <http://chaletvicente.com>



Aqui você encontra o [menu do Chalet Vicente](#) em Funchal. No momento, temos **74** itens e bebidas no menu. O Chalet Vicente ofereceu um menu especial de Dia dos Namorados, que infelizmente não alcançou as expectativas. No entanto, pratos tradicionais de Madeira foram deliciosos, mesmo com um serviço rude. Outro restaurante ofereceu boa comida a um preço razoável, com um ambiente acolhedor e funcionários simpáticos. A comida foi bem preparada e o restaurante foi classificado como o melhor da viagem. Jantar no Chalet Vicente superou as expectativas, com pratos principais soberbos e sobremesas deliciosas. Ambos os restaurantes oferecem uma experiência gastronômica digna de retorno.

Cardápio Chalet Vicente



Saladas

SALADA LATERAL

Bebidas Não Alcoólicas

ÁGUA

Entradas

LULA

Sopas

SOPA DE TOMATE

Pratos Principais

LASANHA

Vegetariano

ESPARGOS PARMESÃO

Pratos De Peixe

PEIXE DO DIA

Arroz

RISOTO

Entradas & Saladas

ANTEPASTO

Aperitivo

TEMPURÁ

Pratos De Carne De Vaca

FILÉ MIGNON

Pratos De Pato

PATO

Especialidades Japonesas

TEMPURÁ DE VEGETAIS

Bebidas Quentes

CAFÉ

Pão

PÃO DE ALHO

Le carni

BIFE T-BONE

LE BAR DES VIKINGS

ÁGUA COM GÁS

Bebidas Alcoólicas

PROSECCO

SANGRIA

Frutos Do Mar

POLVO E ORZO

POLVO GRELHADO

Molhos

MAIONESE

CHURRASCO

Prato Principal

FRANGO PERI PERI

Cardápio Chalet Vicente



COSTELETA DE CORDEIRO

Acompanhamentos

ESPINAFRE CREME

ARROZ

BATATA DOCE

Sobremesa

BROWNIE

SALADA DE FRUTAS FRESCAS

MOUSSE DE CHOCOLATE

Bebidas

BATIDOS

SUCOS DE FRUTAS

CERVEJA

BEBIDAS

SUCOS

Categoria De Restaurante

MEDITERRÂNEO

VEGETARIANO

GREGO

FRANCÊS

SOBREMESA

Estes Tipos De Pratos São Servidos



BIFE DE ATUM

SALADA

CORDEIRO

COSTELETAS DE CORDEIRO

PERU

APERITIVO

SOBREMESAS

MACARRÃO

FRANGO

PEIXE

SOPA

CARNE

PÃO

Os Pratos São Preparados Com



MARACUJÁ

SALMÃO

ATUM

CAMARÃO REI

VEGETAIS

MEL

PATO

ALHO

VIEIRAS

FRUTOS DO MAR

OVO

QUEIJO

BATATAS

CARNE DE PORCO

FRUTA

PESTO

TOMATES

VEGETAIS

TOMATE

ESPINAFRE

Cardápio Chalet Vicente



Chalet Vicente

Estrada Monumental 238, 9000-
100 Funchal, Portugal,
Portuguese Republic

Horário de abertura:

Segunda-feira 12:00 -02:00

Terça-feira 12:00 -02:00

Quarta-feira 12:00 -02:00

Quinta-feira 12:00 -02:00

Sexta-feira 12:00 -02:00

Sábado 12:00 -02:00

Domingo 12:00 -02:00

Feito com [Cardapio](#)

