Cardápio Restaurante Viola

https://cardapio.menu

Estrada João Gonçalves Zarco 596, Estreito Câmara de Lobos 9325-033 ESTREITO CÂMARA DE LOBOS, Estreito de Câmara de Lobos, Portugal
(+351)291945601 - http://www.facebook.com/pages/Restaurante-O-Viola/134734186611464

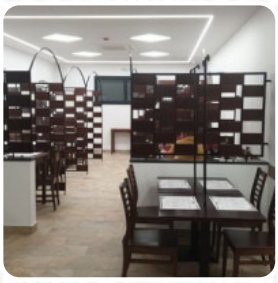

Um completo cardápio do Restaurante Viola de Estreito de Câmara de Lobos com todos os 19 menus e bebidas, você encontra aqui na carta. Para **ofertas variadas**, entre em contato por telefone ou através das informações de contato disponíveis no site, com o proprietário. O restaurante também oferece a opção de sentar ao ar livre e fazer uma refeição em bom tempo, e tem sem custo WiFi. Os espaços no local são acessíveis e, portanto não são um problema para visitantes com cadeira de rodas ou deficiências físicas. Devido à abrangente variedade de especialidades de café e chá, uma visita ao Restaurante Viola torna-se ainda mais atraente, além disso, as saborosas sobremesas deste restaurante não brilham apenas nos olhos dos nossos pequenos convidados. Adicionalmente, você pode pedir **preparada Barbecue** pedir, Além disso, os convidados ficam impressionados com os deliciosos *pratos portugueses pratos* que estão no cardápio.

Cardápio Restaurante Viola

Pizza

PIZZA GRANDE

Mains

FILÉ

Quesadillas

ESPECIAL

Sobremesas

BOLO DE QUEIJO

French fries

BATATAS FRITAS

Pão de pizza

KNOBLAUCHBROT

Italian ice flavors

MARACUJÁ

Restaurant category

SOBREMESA

Bebidas alcoólicas

CERVEJA

SANGRIA

Estes tipos de pratos são servidos

BIFE

PÃO

Os pratos são preparados com estes ingredientes

ALHO

MILHO

FRUTA

CARNE

FRANGO

MANGA

CARNE BOVINA

Cardápio Restaurante Viola

Restaurante Viola

Estrada João Gonçalves Zarco 596, Estreito Câmara de Lobos 9325-033 ESTREITO CÂMARA DE LOBOS, Estreito de Câmara de Lobos, Portugal

Horário de abertura:
Segunda-feira 12:00-16:00
Terça-feira 12:00-16:00
Quarta-feira 12:00-16:00
Quinta-feira 12:00-16:00
Sexta-feira 12:00-16:00
Sábado 12:00-23:00
Domingo 12:00-23:00

gallery image

Feito com cardapio.menu