



## ***Cardápio Restaurante Taberna do Alfaiate***

<https://cardapio.menu>

Rua Caetano Valério 34, Lapa 2070-352 LAPA, Portugal

(+351)243790005 - <http://tascos-e-tascas.blogspot.pt/2009/12/taberna-do-alfaiate-lapa-cartaxo.html>

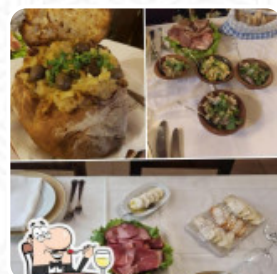

Neste website você encontra o **cardápio completo do Restaurante Taberna do Alfaiate** de Lapa. Atualmente, **17** refeições e bebidas estão disponíveis. Para ofertas variadas, por favor, entre em contato diretamente com o proprietário do restaurante. Você também pode contatá-lo através do site. O que [Fernando Dias](#) gosta no : restaurant\_name:

Um restaurante espectacular. Tudo 5 estrelas, comida tradicional da área com uma preparação cuidadosa combinada com a simpatia do serviço. Não te esqueças dos principiantes e doces. Voltar em breve Comida: 5 Serviço: 5 Atmosfera: 5 [ler mais](#). Você usa o W-LAN do restaurante grátis. Para aqueles que querem tomar um coquetel após o fim do expediente e sentar-se com amigos ou sozinho, Restaurante Taberna do Alfaiate de Lapa é um bom bar, também adoram os visitantes do estabelecimento a abrangente diversidade de variadas especialidades de café e chá, que o restaurante tem a oferecer. Também tem de fácil digestão os *pratos mediterrâneos* no menu, Além disso, os convidados ficam encantados com os requintados *pratos portugueses menus* que estão no cardápio.

# Cardápio Restaurante Taberna do Alfaiate



## Aperitivos

EMPANADAS

## Sanduíches

FRITA

## Tacos

MIGAS

## Pizza snacks

PÃO DE QUEIJO

## Vinos

VINHO DE LA CASA

## Café

CAFÉ

## Michelin special

AMUSE BOUCHES

## Sugestões madeirenses

ACORDAR

## Restaurant category

SOBREMESA

## Estes tipos de pratos são servidos



PEIXE

BACALHAU

SALADA

## Os pratos são preparados com estes ingredientes

FRUTOS DO MAR

QUEIJO

CARNE DE PORCO

CARNE

CHOCOLATE

# *Cardápio Restaurante Taberna do Alfaiate*



## *Restaurante Taberna do Alfaiate*

Rua Caetano Valério 34, Lapa  
2070-352 LAPA, Portugal

### **Horário de abertura:**

Terça-feira 12:30-15:30  
Quarta-feira 12:30-15:30  
Quinta-feira 12:30-15:30  
Sexta-feira 12:30-15:30  
Sábado 12:30-15:30  
Domingo 12:30-15:30

Feito com [cardapio.menu](https://www.cardapio.menu)

