Cardápio O Farol

https://cardapio.menu
Rua Padre Fernando Vieira Gomes, 44 Santa Clara,, Ponta Delgada, Portugal
(+351)296283698 - https://www.restaurantefarol.com.pt/?fbclid=IwAR2OC_pCbqCZsiAQsK-8QVkjt9pLOFPVVJpq80Uhx47slVeJbbQWwWL3k48

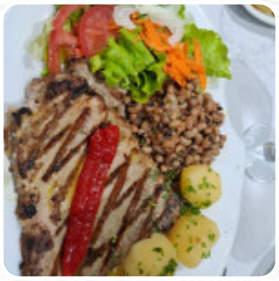

Aqui você encontra o cardápio do O Farol em Ponta Delgada. Atualmente, estão disponíveis 20 menus e bebidas na carta. As **ofertas alternativas** você pode consultar por telefone. O restaurante e seus ambientes são acessíveis e assim, podem ser utilizados por pessoas em cadeiras de rodas ou com limitações físicas, dependendo do clima pode-se também sentar bem ao ar livre e ser servido. W-LAN está disponível grátis. O Farol de Ponta Delgada é um bar adequado para tomar um coquetel após o fim do expediente, e sentar-se sozinho ou com amigos, os convidados do restaurante também levam em consideração a abrangente variedade de variadas *especialidades de café e chá*, que o restaurante oferece. Além disso, também existem **pratos mediterrâneos leves digeríveis** para escolher, para você, os iguarias normalmente são preparados no menor tempo possível e frescos.

Cardápio O Farol

Bebidas não alcoólicas

ÁGUA

Bebidas alcoólicas

HUGO

Pizza

MISTA

Acompanhamentos

POMMES

Fingerfood

CALAMARES

French fries

BATATAS FRITAS

Beilagen & extras

BATATA FRITA

Café

CAFÉ

Drinks

BEBIDAS

American kobe

FRANGO ASSADO

Estes tipos de pratos são servidos

PEIXE

BIFE

SOBREMESAS

Os pratos são preparados com estes ingredientes

QUEIJO

ATUM

FRANGO

BATATAS

CARNE DE PORCO

ARROZ

BATATAS

Cardápio O Farol

O Farol

Rua Padre Fernando Vieira Gomes, 44 Santa Clara,, Ponta Delgada, Portugal

Horário de abertura:

Feito com cardapio.menu