Cardápio Osaka

https://cardapio.menu
Avenida Praia Da Vitoria 35-B, Lisboa, Portugal
(+351)213155210,(+351)214038909

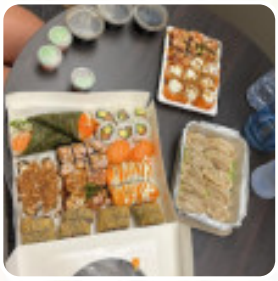

Neste site você encontra o cardápio completo do Osaka de Lisboa. Atualmente, 24 iguarias e bebidas estão disponíveis. Para *ofertas variadas*, por favor, entre em contato diretamente com o proprietário do restaurante. Você também pode contatá-lo através do site. Quando o clima estiver bom, podes até comer ao ar livre comer, e para os espaços acessíveis também vêm hóspedes com cadeira de rodas ou deficiências fisiológicas. Devido à grande variedade de **especialidades de café e chá**, uma visita ao Osaka torna-se ainda mais atraente, Particularmente saboroso são também os Sushi e especialidades como Inside-Out deste local. Osaka aposta em sua **saudável cozinha japonesa** em muitos frescos da horta legumes, peixe e carne, e tu podes esperar pela gostosa típica cozinha de frutos do mar.

Cardápio Osaka

Saladas

SALADA

Gnocchi

NHOQUE

Frutos do mar

CAMARÃO

Side orders

MAIONESE

Molhos

SALSA

Fingerfood

CALAMARES

Menus de sushi

SUSHI

Salads & pickles

PEPINO

Sonstiges

SASHIMI

Hühnerfleisch gerichte mit reis

TERIYAKI

Fried rice & noodles

LO MEIN

Hot starters

CAMARÃO REI

Café

CAFÉ

Seafood*

GAMBAS

Restaurant category

SOBREMESA

Estes tipos de pratos são servidos

MACARRÃO

Os pratos são preparados com estes ingredientes

FRANGO

FRUTOS DO MAR

CARNE BOVINA

CAMARÕES

CARNE DE PORCO

CARNE

FRUTA

ARROZ

Cardápio Osaka

Osaka

Avenida Praia Da Vitoria 35-B,
Lisboa, Portugal

Horário de abertura:

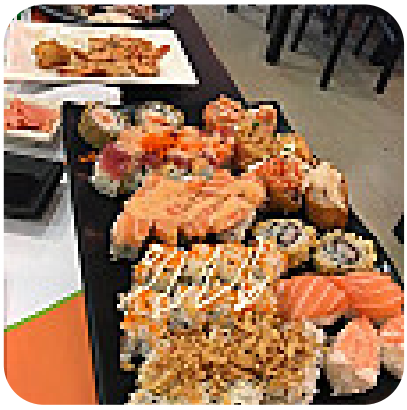

Feito com cardapio.menu