Cardápio Restaurante Poças

https://cardapio.menu
Rua Combatentes Grande Guerra 200, Bragança 5300-113 BRAGANÇA, Portugal
(+351)273331428 - http://www.facebook.com/restaurante.pocas

Nesta página podes encontrar o menu completo de Restaurante Poças. Actualmente estão disponíveis 13 pratos e bebidas. Para pratos especiais sazonais ou semanais, contacta directamente o dono do restaurante. Podes também contactá-los através do site deles. Este Localização oferece **comida, que** são **típicos de todo o continente europeu**, também luz digerível **Mediterrâneo comida** à escolha. Depois do jantar (ou durante o jantar) ainda podes relaxar no bar com uma **bebida alcoólica ou não alcoólica**, Além disso, os convidados são levados com os bons **pratos portugueses** no menú aqui. Para combater a fome de **sobremesas,** Restaurante Poças pode certamente ajudar com as suas **magical d** esserts. São aceites pagamentos com cartão de crédito. O restaurante fica feliz por te oferecer um menu sem gluten, e opções de menu para vegetarianos também estão disponíveis. Há também uma variedade de culinária local em seu menu. Reserva uma mesa online de forma fácil para teres a certeza que não tens de esperar, ou podes também fazer uma chamada, o telefone deles é (+351)273331428.

Cardápio Restaurante Poças

Süße desserts

MOUSSE DE CHOCOLATE

Sanduíches

FRITA

Sobremesas

MOUSSE DE CHOCOLATE

Main course

BACALHAU

Mexikanische spezialitäten

COSTELAS

Menu kids €11.9

POSTRES

Os pratos são preparados com estes ingredientes

CHOCOLATE

CARNE

PATO

Estes tipos de pratos são servidos

SOBREMESAS

SOPA

SORVETE

PEIXE

Cardápio Restaurante Poças

Restaurante Poças

Rua Combatentes Grande
Guerra 200, Bragança 5300-113
BRAGANÇA, Portugal

Horário de abertura:
Quinta-feira 12:00-14:30
Sexta-feira 12:00-14:30
Sábado 12:00-14:30
Domingo 12:00-14:30
Segunda-feira 12:00-14:30
Terça-feira 12:00-14:30

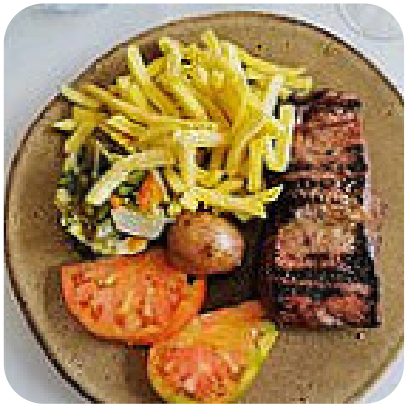

Feito com cardapio.menu