Cardápio Camilo - Casa de Petiscos

https://cardapio.menu
Rua Antonio dos Reis 110, Linho 2710-299, Portugal, LINHO
(+351)219240216 - https://www.facebook.com/camilo.casa.petiscos

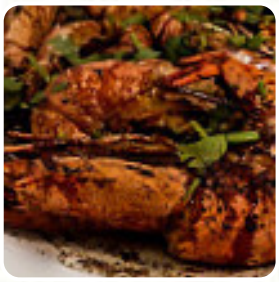

Aqui você encontra o **cardápio do Camilo - Casa de Petiscos** em LINHO. Atualmente, estão disponíveis *12* iguarias e bebidas na carta. As ofertas sazonais ou semanais você pode consultar por telefone. O que User gosta no : restaurante_name:
Fui, minha esposa, minha sogra e meus dois filhos. Fomos muito bem atendidos, os pedidos saíram sem demora, todos as comidas que solicitamos estavam deliciosas, e o preço acessível. Decoração e ambiente aconchegantes. Recomendamos! ler mais. O que User não gosta em Camilo - Casa de Petiscos:
De uma forma geral,tudo o que se pede e prova, é muito bem confeccionado,e a bom preço.Na minha opinião o restaurante é um pouco frio e a iluminação não é brilhante.São pontos a melhorar,bem como aumentar a diversidade do menu Contudo,os ovos com farinheira, pica pau, choquinhos e as amêijoas valem bem a visita ler mais. O restaurante também oferece a opção de sentar ao ar livre e comer e beber em agradável tempo. Se você quiser tomar um drink após o fim do expediente e sentar-se com amigos ou sozinho, Camilo - Casa de Petiscos de LINHO é um bom bar, podes admirar um atrativo panorama das deliciosas arranjadas pratos, bem como um bonito panorama de algumas das regionais destaques. Não podemos deixar de notar a grande variedade de especialidades de café e chá neste local, além disso, as **açucaradas** guloseimas deste restaurante não brilham apenas nos pratos das crianças e nos olhos delas.

Cardápio Camilo - Casa de Petiscos

Bebidas alcoólicas

CERVEJA

Aperitivos

MEXILHÕES

Aperitivo

CAMARÃO AO ALHO

Tapas calientes - warme tapas

CHOURIÇO

Häppchen

PULPO

Bebidas

CERVEJA,

Sushi or sashimi

POLVO

Menu kids €11.9

POSTRES

Os pratos são preparados com estes ingredientes

ALHO

Estes tipos de pratos são servidos

SOBREMESAS

Frutos do mar

CAMARÃO

CAMARÃO

Cardápio Camilo - Casa de Petiscos

Camilo - Casa de Petiscos

Rua Antonio dos Reis 110, Linho
2710-299, Portugal, LINHO

Horário de abertura:

Feito com cardapio.menu